Продажа TOYOTA CAMRY 2004 в Кировской области на торгах

Легковой автомобиль "Toyota Camry", 2004 г.в., г/н M012OM43, рабочее состояние не проверялось (Уведомление №445 К от 21.02.2025 г.)

Легковой автомобиль "Toyota Camry", 2004 г.в., г/н M012OM43, черного цвета, VIN: JTDBE38K000296526. Состояние т/с: на машине установлены 4 колеса, без аккумулятора, средняя часть приборной панели разукомплектована, с ключами и СТС, рабочее состояние не проверялось (Уведомление №445 К от 21.02.2025 г.)

Вид транспорта: Легковой автомобиль, Марка: Toyota Camry, Модель: Toyota Camry, Год выпуска: 2004, VIN номер: JTDBE38K000296526, Назначение: {"code":"pryamie","name":"Прямое"}

Данные торгов	
Номер извещения	21000016080000003258
Дата публикации	07.10.2025 14:01
Форма проведения	Аукцион
Статус торгов	Завершены
Шаг торгов	12500.00 р
Приёма заявок	08.10.2025 10:00 - 05.11.2025 10:00
Дата проведения торгов	07.11.2025 10:00
Место проведения	РТС-тендер (https://www.rts-tender.ru/)
Задаток	25344.00 р
Срок и порядок	"Для участия претендент вносит задаток в размере 10 % начальной (минимальной) цены продажи имущества. Срок внесения задатка: денежные средства должны поступить не позднее срока окончания приема заявок – 05.11.2025 10.00 часов (время московское) Задаток вносится на специальный счет в банке. Датой внесения задатка является дата зачисления на специальный счет в банке денежных средств, внесенных в качестве задатка. Задаток должен поступить на указанный счет."

Порядок ознакомления	"Осмотр имущества проводится по месту нахождения имущества во вторник по местному времени с 10:00 до 15:00 по предварительному согласованию по телефону 8 (922) 661-15-81 (либо по фотографиям)."
Источник	https://torgi.gov.ru/new/opendata/7710568760-notice/docs/notice_21000016080000003258_b0ef7e68-5c68-4715-8c00-f2148d7e4375.json

Организатор торгов

Наименование	МЕЖРЕГИОНАЛЬНОЕ ТЕРРИТОРИАЛЬНОЕ УПРАВЛЕНИЕ ФЕДЕРАЛЬНОГО АГЕНТСТВА ПО УПРАВЛЕНИЮ ГОСУДАРСТВЕННЫМ ИМУЩЕСТВОМ В УДМУРТСКОЙ РЕСПУБЛИКЕ И КИРОВСКОЙ ОБЛАСТИ
ИНН	1841004975
КПП	184101001
ОГРН	1091841004617
Почтовый адрес	426076, Удмуртская Республика, Г. ИЖЕВСК, УЛ. ПУШКИНСКАЯ, д. 148
Фактический адрес	Респ Удмуртская, г.о. город Ижевск, г Ижевск, ул Пушкинская, дом 148

Фото от продавца





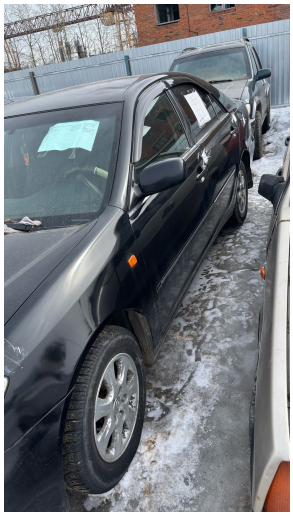

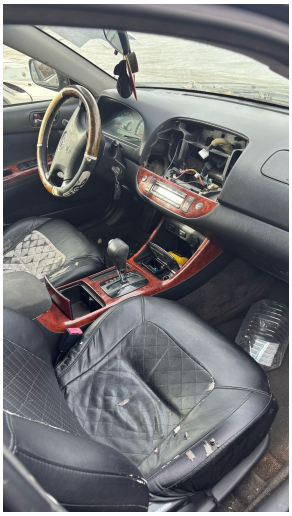




TOYOTA
М012ОМ 43