Продажа NISSAN в Амурской области на торгах

Транспортные средства (согласно приложению)

Проверка исправности имущества не проводилась. Товаросопроводительные документы не передавались. Погрузка и транспортировка имущества с места хранения осуществляется Покупателем силами Покупателя и за счет Покупателя. Продавец (территориальный орган, действующая от его имени специализированная организация) не несет ответственность за соответствие транспортного средства требованиям технического регламента Таможенного союза «О безопасности колесных транспортных средств» (ТР ТС 018/2011) на момент продажи. В случае намерения использовать (эксплуатировать) приобретенное транспортное средство покупатель самостоятельно и за свой счет совершает все необходимые действия, связанные с его государственной регистрацией, в том числе приведение транспортного средства в соответствие требованиям технического регламента и уплату утилизационного сбора в порядке, установленном статьей 24.1 Федерального закона от 24.06.1998 № 89-ФЗ «Об отходах производства и потребления» (при необходимости).

Вид транспорта: Легковой автомобиль, Марка: Ниссан, Тойота, Модель: Террано, Марк 2, Год выпуска: Информация отсутству, VIN номер: Информация отсутствует, Государственный регистрационный знак: К660ЕМ28, Х583МН 03, Назначение: {"code":"pryamie","name":"Прямое"}

Данные торгов	
Номер извещения	21000028650000000890
Дата публикации	08.10.2025 09:27
Форма проведения	Аукцион
Статус торгов	Завершены
Шаг торгов	39658.38 р
Приёма заявок	14.10.2025 12:00 - 08.11.2025 12:00
Дата проведения торгов	14.11.2025 09:00
Место проведения	РТС-тендер (https://www.rts-tender.ru/)
Задаток	79316.76 р

Срок и порядок	"Согласно требованиям, для участия в аукционе, установленным разделом III постановления Правительства Российской Федерации № 944, задаток для участия в аукционе подлежит внесению претендентом на специальный счет, открытый им в одном из банков, перечень которых устанавливается Правительством Российской Федерации (от 13.07.2018 № 1451-р*). Необходимо иметь в виду, что в перечень банков регулярно вносятся изменения.Для заполнения поля «Спецсчет» необходимо пройти по ссылке «Выбрать». "
Порядок ознакомления	"Осмотр имущества обеспечивает организатор аукциона без взимания платы.\nОсмотр осуществляется по предварительному согласованию."
Источник	https://torgi.gov.ru/new/opendata/7710568760-notice/docs/notice_21000028650000000890_bf3c343e-1e8f-4b0d-9cc7-d61393ceb29d.json

Организатор торгов	
Наименование	ТЕРРИТОРИАЛЬНОЕ УПРАВЛЕНИЕ ФЕДЕРАЛЬНОГО АГЕНТСТВА ПО УПРАВЛЕНИЮ ГОСУДАРСТВЕННЫМ ИМУЩЕСТВОМ В АМУРСКОЙ ОБЛАСТИ
ИНН	2801150690
КПП	280101001
ОГРН	1102801004712
Почтовый адрес	675000, АМУРСКАЯ ОБЛАСТЬ, Г. БЛАГОВЕЩЕНСК, УЛ. АМУРСКАЯ, Д.154
Фактический адрес	обл Амурская, г.о. город Благовещенск, г Благовещенск, ул Амурская, дом 154

Фото от продавца




TERRANO
NISSAN

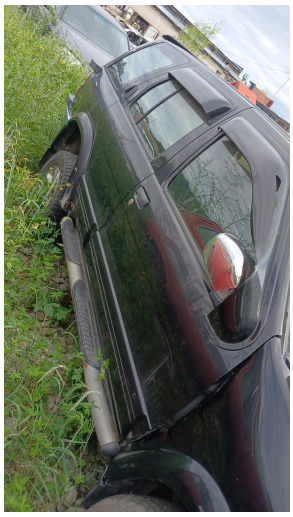




К660ЕМ28


К660ЕМ28
GRANDE


Х583МН03


Х583МН03