Продажа MITSUBISHI 2014 в Москве на торгах

МИЦУБИСИ Л200 2,5, 2014 г.в., г/н Е380НУ28, VIN MMCJRKB40FDZ16344

МИЦУБИСИ Л200 2,5, 2014 г.в., г/н Е380НУ28, VIN MMCJRKB40FDZ16344

Вид транспорта: Легковой автомобиль, Марка: МИЦУБИСИ, Модель: Л200 2,5, Год выпуска: 2014, VIN номер: MMCJRKB40FDZ16344, Государственный регистрационный знак: Е380НУ28, Назначение: {"code":"pryamie","name":"Прямое"}

Данные торгов	
Номер извещения	22000138250000002314
Дата публикации	10.10.2025 06:50
Форма проведения	Аукцион
Статус торгов	Завершены
Шаг торгов	7319.00 р
Приёма заявок	13.10.2025 15:00 - 12.11.2025 09:00
Дата проведения торгов	17.11.2025 11:15
Место проведения	РАД (https://catalog.lot-online.ru/)
Задаток	219570.00 р
Срок и порядок	"Срок и порядок внесения задатка регламентируется разделом Извещения о проведении аукциона в электронной форме: Сведения о размере задатка, сроке и порядке его внесения, назначении платежа, реквизитах счета."
Порядок ознакомления	"Получить дополнительную информацию о предмете торгов можно по телефону: 8(915)614-11-88 (с 12:00 до 16:00 пн-пт по Московскому времени);"
Источник	https://torgi.gov.ru/new/opendata/7710568760-notice/docs/notice_22000138250000002314_a838dde2-b5ec-4bc0-b6f1-3df37acf1fe3.json

Организатор торгов

Наименование	ОБЩЕСТВО С ОГРАНИЧЕННОЙ ОТВЕТСТВЕННОСТЬЮ "РАДИАНТ"
ИНН	6229098413
КПП	622901001
ОГРН	1216200007209
Почтовый адрес	390044, РЯЗАНСКАЯ ОБЛАСТЬ, Г.О. ГОРОД РЯЗАНЬ, Г РЯЗАНЬ, Ш МОСКОВСКОЕ, Д. 20, ОФИС 404/5
Фактический адрес	обл Рязанская, г.о. город Рязань, г Рязань, ш Московское

Фото от продавца

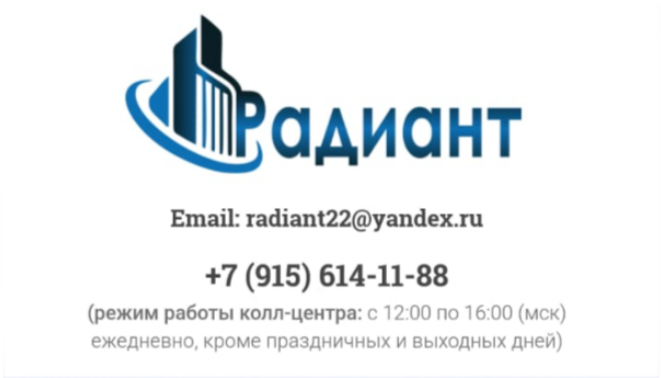



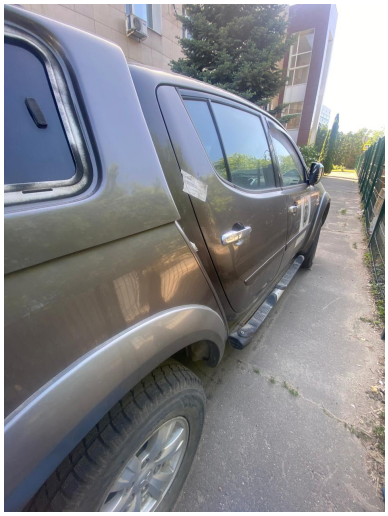












Е 380 НУ 28