Продажа Транспортное средство 2011 в Ямало-Ненецком авт. округе на торгах

Гусеничная транспортная машина ЧЕТРА ТМ-130

Гусеничная транспортная машина Черта ТМ-130, год изготовления 2011, заводской № машины (рамы) 000341, № двигателя ВО435450, коробка передач № ОАО КМЗ 10110093, цвет жёлтый, ПФ-115, вид движителя гусеничный, мощность двигателя 104/2507 кВт (л.с.), конструкционная масса 11200 кг, максимальная конструктивная скорость 45 км/час, габаритный размер 7470*3100*3030, ПТС серия СА № 01517 от 19.12.2011 г. Обременения имущества: не установлено.Техническое состояние условно пригодное, требуется замена главных неисправных запчастей

Пробег: 3000, Назначение: {"code":"pryamie","name":"Прямое"}

Данные торгов	
Номер извещения	24000000340000000003
Дата публикации	13.12.2025 23:51
Форма проведения	Аукцион
Статус торгов	Завершены
Шаг торгов	66250.00 р
Приёма заявок	14.12.2025 22:00 - 14.01.2026 22:00
Дата проведения торгов	15.01.2026 22:00
Место проведения	Сбербанк-АСТ (https://www.sberbank-ast.ru)
Задаток	132500.00 р
Срок и порядок	"в соответствии с документацией"
Порядок ознакомления	"в соответствии с документацией"
Источник	https://torgi.gov.ru/new/opendata/7710568760-notice/docs/notice_24000000340000000003_46c33058-9bcf-418a-ab41-317cf0a097ab.json

Организатор торгов	
Наименование	МУНИЦИПАЛЬНОЕ СЕЛЬСКОХОЗЯЙСТВЕННОЕ ПРЕДПРИЯТИЕ МУНИЦИПАЛЬНОГО ОБРАЗОВАНИЯ ШУРЫШКАРСКИЙ РАЙОН "МУЖЕВСКОЕ"
ИНН	8907001674
КПП	890701001
ОГРН	1028900556838
Почтовый адрес	629640, ЯМАЛО-НЕНЕЦКИЙ АВТОНОМНЫЙ ОКРУГ, Р-Н ШУРЫШКАРСКИЙ, С МУЖИ, УЛ УРАЛЬСКАЯ, ЗД. 5
Фактический адрес	629640, Ямало-Ненецкий АО, Шурышкарский р-н, с Мужи, ул Уральская, д. 5

Фото от продавца

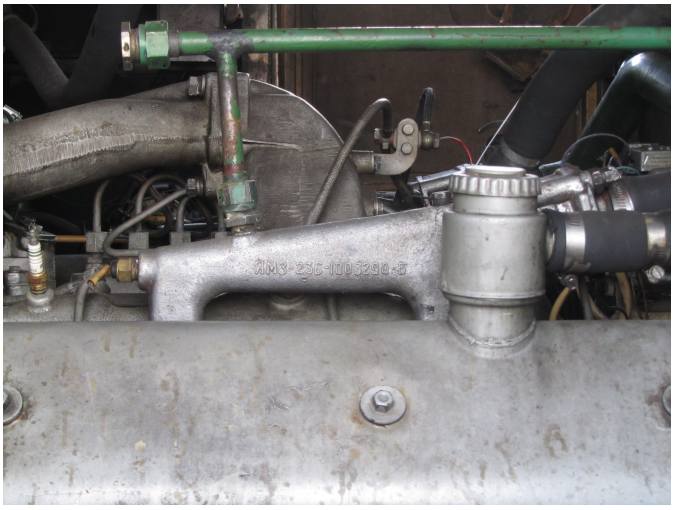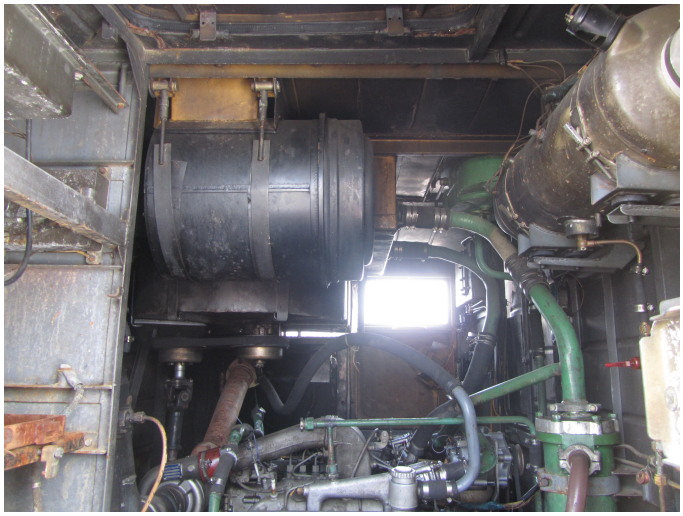
АМЗ-236-100 3290-Б