Продажа NISSAN DIESEL 1990 в Хабаровском крае на торгах

Грузовой автомобиль Nissan Diesel, 1990 года выпуска, государственный номер В612ЕС27, номер шасси МК210KN03546. Регистрационный номер 870/А. Собственник – Мамедов Э.К. оглы. Начальная цена – 1578100 руб. (НДС не облагается). Задаток – 394525 руб. Шаг аукциона – 15781 руб. (Отдел судебных приставов по Центральному району г. Хабароска – 89249265012 Радченко Т.В.)

Грузовой автомобиль Nissan Diesel, 1990 года выпуска, государственный номер В612ЕС27, номер шасси МК210KN03546. Регистрационный номер 870/А. Собственник – Мамедов Э.К. оглы. Начальная цена – 1578100 руб. (НДС не облагается). Задаток – 394525 руб. Шаг аукциона – 15781 руб. (Отдел судебных приставов по Центральному району г. Хабароска – 89249265012 Радченко Т.В.)

Марка грузовика: Nissan; Модель грузовика: Diesel; Год выпуска: 1990; VIN номер: отсутствует; Тип кузова грузовика: Грузовой автомобиль; Назначение: Прямое

Данные торгов	
Номер извещения	21000029830000003057
Дата публикации	02.02.2026 05:14
Форма проведения	Аукцион
Статус торгов	Отменены/аннулированы
Шаг торгов	15781.00 р
Приёма заявок	03.02.2026 03:00 - 04.03.2026 13:00
Дата проведения торгов	10.03.2026 03:00
Место проведения	Сбербанк-АСТ (https://www.sberbank-ast.ru)
Задаток	394525.00 р

Срок и порядок	Заявители обязаны внести задаток в необходимом размере до окончания приема заявок. Задаток должен быть внесен в размере, указанном в информационном сообщении, Указанное извещение является публичной офертой для заключения договора о задатке в соответствии со ст. 437 Гражданского кодекса РФ. ДЕНЕЖНЫЕ СРЕДСТВА, ПЕРЕЧИСЛЕННЫЕ ЗА УЧАСТИЕ В АУКЦИОНЕ ТРЕТЬИМ ЛИЦОМ НЕ ЗАЧИСЛЯЮТСЯ. Задаток за участие в аукционе зачитывается победителю торгов в качестве оплаты покупной цены имущества.
Порядок ознакомления	Отдел судебных приставов по Центральному району г. Хабароска – 89249265012 Радченко Т.В.
Источник	https://torgi.gov.ru/new/opendata/7710568760-notice/docs/notice_21000029830000003057_e9101541-7f0a-4523-8122-efdf91b4cee7.json

Организатор торгов

Наименование	МЕЖРЕГИОНАЛЬНОЕ ТЕРРИТОРИАЛЬНОЕ УПРАВЛЕНИЕ ФЕДЕРАЛЬНОГО АГЕНТСТВА ПО УПРАВЛЕНИЮ ГОСУДАРСТВЕННЫМ ИМУЩЕСТВОМ В ХАБАРОВСКОМ КРАЕ И ЕВРЕЙСКОЙ АВТОНОМНОЙ ОБЛАСТИ
ИНН	2721172546
КПП	272101001
ОГРН	1092721008005
Почтовый адрес	680030, КРАЙ ХАБАРОВСКИЙ,ГОРОД ХАБАРОВСК,УЛИЦА ЗАПАРИНА, д. 65
Фактический адрес	край Хабаровский, г.о. город Хабаровск, г Хабаровск, ул Запарина, дом 65
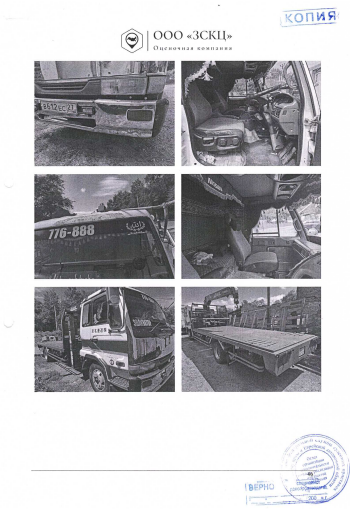
Фото от продавца