Продажа LADA KALINA 2010 в Чувашской Республике на торгах

Единый лот: 9 транспортных средств: автомобиль марки LADA 111730 Kalina без государственного регистрационного знака, VIN XTA111730A0069116, номер кузова XTA111730A0069116, черного цвета, 2010 года выпуска (21-007342) (полное описание в извещении). На транспортные средства наложены ограничения (арест и/или залог, информация размещена на официальных сайтах https://гибдд.рф, https://www.reestr-zalogov.ru/search).

Ключи, документы отсутствуют Сведения о комплектности и работоспособности отсутствуют. Транспортные средства продаются в имеющемся состоянии и при выявлении видимых или скрытых дефектов покупатель самостоятельно принимает решение о необходимости и /или целесообразности за свой счет осуществить его приведение в состояние, соответствующее установленным требованиям. Внимание! На транспортные средства наложены ограничения (информация об ограничениях размещена на официальном сайте https://гибдд.рф). Транспортные средства могут находиться в залоге (информация о залоге на сайте https://www.reestr-zalogov.ru). В силу статьи 353 ГК РФ, в случае перехода прав на заложенное имущество от залогодателя к другому лицу залог сохраняется. Все ограничения, наложенные на транспортные средства, покупатель снимает самостоятельно. Продавец не несет ответственность за постановку на государственный регистрационный учет и допуск к эксплуатации ТС

Марка: в наименовании лота, Модель: в наименовании лота, Государственный регистрационный знак: в наименовании лота, VIN номер: в наименовании лота, Назначение: {"code":"pryamie","name":"Прямое"}

Данные торгов	
Номер извещения	21000001960000001844
Дата публикации	04.02.2026 15:05
Форма проведения	Аукцион
Статус торгов	Завершены
Шаг торгов	60150.00 р
Приёма заявок	09.02.2026 09:00 - 06.03.2026 09:00
Дата проведения торгов	17.03.2026 09:00
Место проведения	Сбербанк-АСТ (https://www.sberbank-ast.ru)

Задаток	120300.00 р
Срок и порядок	"Размер задатка для участия в аукционе: 10% от начальной (минимальной) цены продажи (лота).\nДля участия в электронном аукционе претендент должен внести задаток на специальный счет, открытый им в одном из банков, перечень которых утвержден распоряжением Правительства РФ №1451-р от 13.07.2018 г., денежные средства должны быть зачислены на такой счет не позднее срока окончания приема заявок.\nИнформация о специальном счете указывается претендентом в электронной форме заявки.\n"
Порядок ознакомления	"Последний день осмотра имущества – Дата окончания приема заявок.\nПо письменному заявлению, направленному в адрес Межрегионального территориального управления Федерального агентства по управлению государственным имуществом в Республике Мордовия, Республике Марий Эл, Чувашской республике и Пензенской области (Образец заявления прикреплен в документах извещения):\n428000, Чувашская Республика, г. Чебоксары, пр. Московский, 2\nЭлектронная почта: tu21@rosim.gov.ru; ol.fedoorova@rosim.gov.ru\nОсмотр имущества проводится по адресу: Чувашская Республика, г. Канаш, Янтиковское шоссе, 60.\nвторник, четверг с 13-00 до 16-00 по мск.\n"
Источник	https://torgi.gov.ru/new/opendata/7710568760-notice/docs/notice_21000001960000001844_012a2947-57f3-4a1a-b3c8-63c19d8b3ec9.json

Организатор торгов	
Наименование	МЕЖРЕГИОНАЛЬНОЕ ТЕРРИТОРИАЛЬНОЕ УПРАВЛЕНИЕ ФЕДЕРАЛЬНОГО АГЕНТСТВА ПО УПРАВЛЕНИЮ ГОСУДАРСТВЕННЫМ ИМУЩЕСТВОМ В РЕСПУБЛИКЕ МОРДОВИЯ, РЕСПУБЛИКЕ МАРИЙ ЭЛ, ЧУВАШСКОЙ РЕСПУБЛИКЕ И ПЕНЗЕНСКОЙ ОБЛАСТИ
ИНН	1326211305
КПП	132601001
ОГРН	1091326001502
Почтовый адрес	430005, РЕСПУБЛИКА МОРДОВИЯ,ГОРОД САРАНСК,УЛИЦА КОММУНИСТИЧЕСКАЯ, д. 50
Фактический адрес	Респ Мордовия, г.о. Саранск, г Саранск, ул Коммунистическая, дом 50

Фото от продавца

К021РВ 21

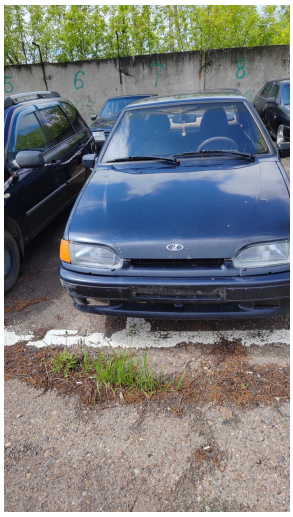

В866ХВ 21

А 898 ТН 21
RUS

А 898 ТН 21

А 898 ТН 21
RUS

Е 861 ТА 21
RUS

Е 861 ТА 21
Getz

К259ЕТ 152

К259ЕТ 152

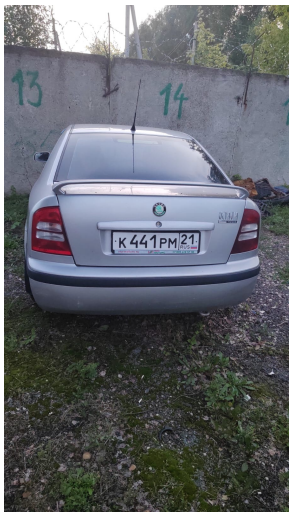
К 441РМ 21

М917 ХН 21

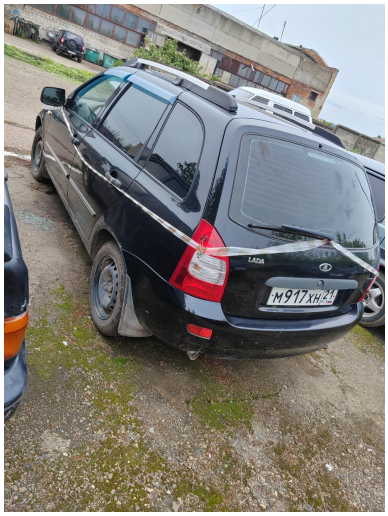
М917ХН 21

К021РВ 21