Продажа OPEL ASTRA 2011 в Кемеровской области на торгах

Транспортное средство OPEL ASTRA, Автомобиль Mercedes Benz, Автомобиль Hyundai Solaris (залог)

Данные объекты являются бывшими в употреблении, имеют внешние дефекты (коррозия, механические повреждения и сколы). Ключи и документы отсутствуют. Покупатель самостоятельно получает информацию о нахождении реализуемого имущества в залоге, об обременении реализуемого имущества правами третьих лиц, а также самостоятельно осуществляет действия по снятию всех ограничений (обременений) в отношении имущества. Реализуемое имущество не подлежит возврату или обмену вне зависимости от вероятности выявления видимых или скрытых дефектов после приобретения. Какие-либо сопроводительные документы отсутствуют. Транспортные средства эксплуатировались до момента изъятия по прямому назначению, автомобили были поставлены на учет в органах ГИБДД.

Вид транспорта: л/а; Марка: Опель; Модель: Астра; Год выпуска: 2011; Назначение: Прямое; VIN номер: W0L0AHL35B2125399

Данные торгов	
Номер извещения	21000002310000002510
Дата публикации	01.07.2026 11:18
Форма проведения	Аукцион
Статус торгов	Завершены
Шаг торгов	36928.33 р
Приёма заявок	01.07.2026 20:00 - 26.07.2026 20:00
Дата проведения торгов	31.07.2026 06:00
Место проведения	РТС-тендер (https://www.rts-tender.ru/)
Задаток	73856.65 р
Источник	https://torgi.gov.ru/new/public/notices/view/21000002310000002510

Организатор торгов	
Наименование	МЕЖРЕГИОНАЛЬНОЕ ТЕРРИТОРИАЛЬНОЕ УПРАВЛЕНИЕ ФЕДЕРАЛЬНОГО АГЕНТСТВА ПО УПРАВЛЕНИЮ ГОСУДАРСТВЕННЫМ ИМУЩЕСТВОМ В КЕМЕРОВСКОЙ ОБЛАСТИ - КУЗБАССЕ И ТОМСКОЙ ОБЛАСТИ
ИНН	4205199592
КПП	420501001
ОГРН	1104205007840
Почтовый адрес	650000, КЕМЕРОВСКАЯ ОБЛАСТЬ - КУЗБАСС, Г. КЕМЕРОВО, УЛ. НОГРАДСКАЯ, Д.5
Фактический адрес	обл Кемеровская область - Кузбасс, г.о. Кемеровский, г Кемерово, ул Ноградская, дом 5

Фото от продавца
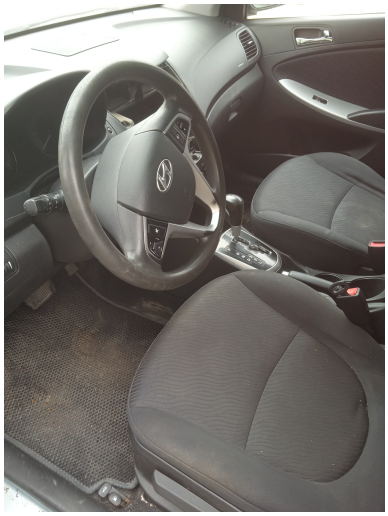
А029АО 142