Продажа LADA PRIORA 2016 в Республике Татарстан на торгах по банкротству

Гусева Надежда Андреевна

+7(992)077-93-93

amalarestorg@gmail.com

LADA 217050 LADA PRIORA, 2016 г.в., г/н M131XE716, VIN: XTA217050G0535911. Начальная цена – 200 090,00 руб. (978 (II), Янаев В.М.)

LADA 217050 LADA PRIORA, 2016 г.в., г/н M131XE716, VIN: XTA217050G0535911. Начальная цена – 200 090,00 руб. (978 (II), Янаев В.М.)

Вид транспорта: Легковой автомобиль; Марка: LADA; Модель: PRIORA; Год выпуска: 2016; VIN номер: XTA217050G0535911; Назначение: Прямое

Данные торгов	
Номер извещения	23000042610000000170
Дата публикации	04.08.2026 22:49
Форма проведения	Аукцион
Статус торгов	Объявлены
Шаг торгов	5000.00 р
Приёма заявок	04.08.2026 23:00 - 28.08.2026 09:00
Дата проведения торгов	04.09.2026 09:00
Место проведения	auctiontorgi (https://auctiontorgi.ru/)
Задаток	100045.00 р
Срок и порядок	Задаток вносится по реквизитам: УФК по Нижегородской области г.Нижний Новгород (МТУ Росимущества в Республике Татарстан и Ульяновской области) Л/сч 05111W00950 ИНН 1655183653 КПП 165501001 Банк: ОКЦ №1 ВВГУ Банка России // УФК по Нижегородской области г.Нижний Новгород к/с 40102810745370000024; р/с 03212643000000013233; БИК 012202102. Код НПА 0001 в соответствии с Регламентом площадки
Порядок ознакомления	Для ознакомления с имуществом и всей соответствующей документацией, а также с характеристиками лота следует направить запрос по электронной почте организатору торгов в период приема заявок.
Источник	https://torgi.gov.ru/new/public/notices/view/23000042610000000170

Организатор торгов	
Наименование	ОБЩЕСТВО С ОГРАНИЧЕННОЙ ОТВЕТСТВЕННОСТЬЮ "АМАЛЬ"
ИНН	1655497586
КПП	165501001
ОГРН	1231600044840
Почтовый адрес	000000, Республика Татарстан (Татарстан), Г.О. ГОРОД КАЗАНЬ, Г КАЗАНЬ, УЛ МЕХОВЩИКОВ, ЗД. 77А, ПОМЕЩ. 19
Фактический адрес	Респ Татарстан, г.о. город Казань, г Казань, ул Меховщиков, дом 77А
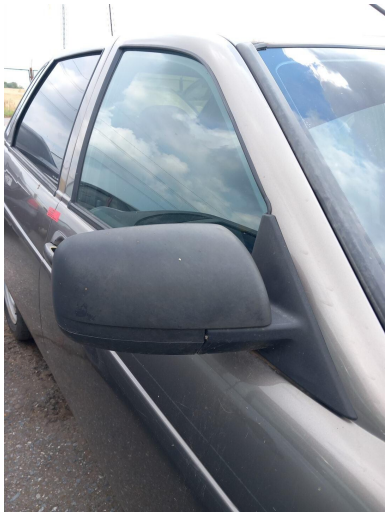
Фото от продавца