Продажа BMW X3 2010 в Республике Башкортостан на торгах по банкротству

Ширяев Николай Владимирович

73472160444

alator-444@mail.ru

Автомобиль БМВ Х3, 2010 г.в., г/н В661РЕ102, идентификационный номер (VINX4XPC7843AWA48117),

Автомобиль БМВ Х3, 2010 г.в., г/н В661РЕ102, идентификационный номер (VINX4XPC7843AWA48117),

Вид транспорта: легковой; Марка: БМВ Х3; Модель: БМВ Х3; Год выпуска: 2010; VIN номер: X4XPC7843AWA48117; Назначение: Прямое

Данные торгов	
Номер извещения	26000009400000000024
Дата публикации	18.08.2026 16:32
Форма проведения	Аукцион
Статус торгов	Объявлены
Шаг торгов	8678.00 р
Приёма заявок	18.08.2026 17:00 - 13.09.2026 21:59
Дата проведения торгов	18.09.2026 07:00
Место проведения	РТС-тендер (https://www.rts-tender.ru/)
Задаток	130170.00 р
Срок и порядок	Задаток вносится в валюте Российской Федерации на счет ЭТП до момента окончания приема заявок

Порядок ознакомления	Согласно пункту 2.1 Соглашения ФССП России и Росимущества от 30.04.2015 № 0001/13-01-12/65 до вынесения постановления о передаче имущества должника на реализацию судебный пристав-исполнитель обеспечивает сбор и подготовку необходимого пакета правоустанавливающих документов и подтверждающих право документов, предусмотренных законодательством Российской Федерации для отдельных видов имущества, и необходимых для последующей регистрации права собственности. К Акту приема-передачи в случае передачи на реализацию соответствующего вида имущества судебным приставом-исполнителем прилагаются документы, предусмотренные частями 8-10 статьи 89 Федерального закона от 02.10.2007 № 229-ФЗ «Об исполнительном производстве». В связи с этим, организатор торгов имеет возможность ознакомить с копиями только тех документов на имущество, которые были предоставлены судебным приставом-исполнителем при передаче арестованного имущества на торги и не содержащими персональные данные
Источник	https://torgi.gov.ru/new/public/notices/view/26000009400000000024

Организатор торгов	
Наименование	ОБЩЕСТВО С ОГРАНИЧЕННОЙ ОТВЕТСТВЕННОСТЬЮ "АЛАТОР"
ИНН	0276179651
КПП	027601001
ОГРН	1240200043225
Почтовый адрес	450083, РЕСПУБЛИКА БАШКОРТОСТАН, Г.О. ГОРОД УФА, Г. УФА, УЛ. ПАРКОВАЯ, Д. 2
Фактический адрес	Респ Башкортостан, г.о. город Уфа, г Уфа, ул Парковая, дом 2

Фото от продавца

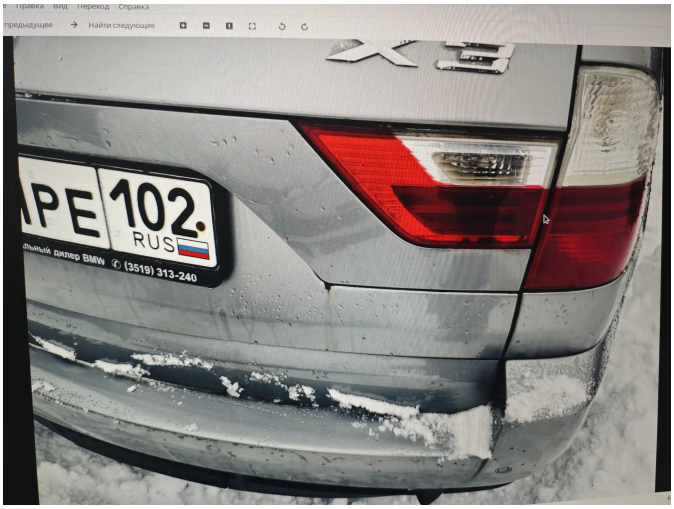
X3
PE 102 RUS
(3519) 313-240

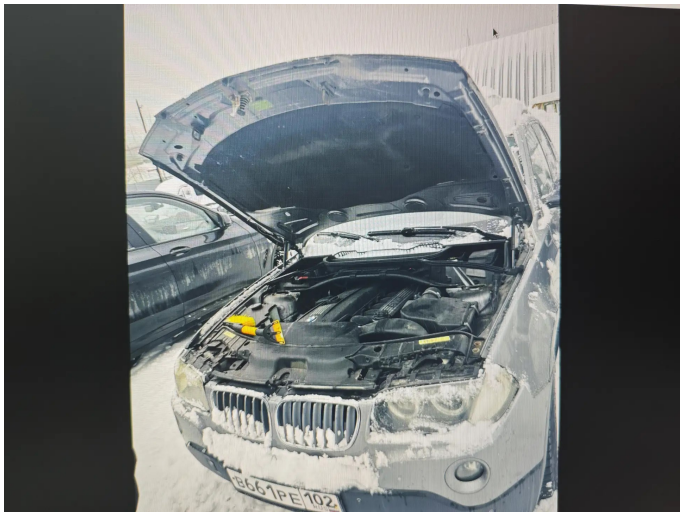
B661PE 102

Правка Вид Переход Справка
Найти следующее

X3
B661PE 102

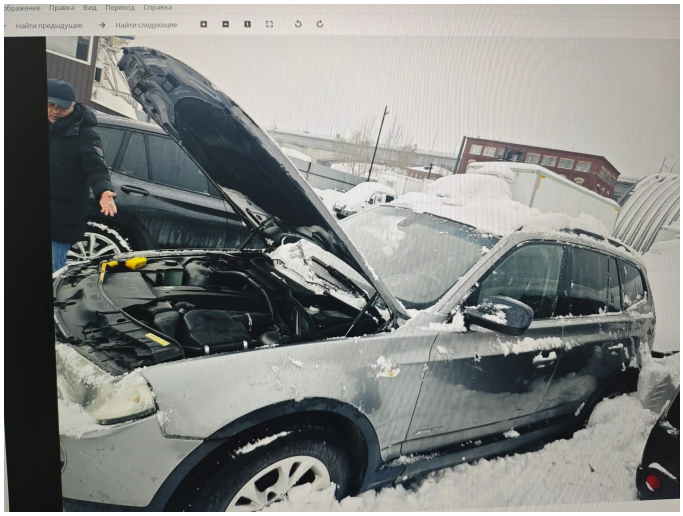
Правка Вид Переход Справка
Найти следующее