Продажа Транспортное средство 2023 в Республике Башкортостан на торгах

Автомобиль Jetour Dashing, 2023 г.в., г/н О258ЕР75, идентификационный номер (VINHJRPBGFBB5PB363009),

Автомобиль Jetour Dashing, 2023 г.в., г/н О258ЕР75, идентификационный номер (VINHJRPBGFBB5PB363009),

Вид транспорта: легковой; Марка: Jetour Dashing; Модель: Jetour Dashing; Год выпуска: 2023; VIN номер: HJRPBGFBB5PB363009; Назначение: Прямое

Данные торгов	
Номер извещения	26000009400000000026
Дата публикации	26.08.2026 12:39
Форма проведения	Аукцион
Статус торгов	Завершены
Шаг торгов	16699.00 р
Приёма заявок	26.08.2026 16:00 - 22.09.2026 21:59
Дата проведения торгов	28.09.2026 07:00
Место проведения	РТС-тендер (https://www.rts-tender.ru/)
Задаток	250485.00 р
Срок и порядок	Задаток вносится в валюте Российской Федерации на счет ЭТП до момента окончания приема заявок

Порядок ознакомления	Согласно пункту 2.1 Соглашения ФССП России и Росимущества от 30.04.2015 № 0001/13-01-12/65 до вынесения постановления о передаче имущества должника на реализацию судебный пристав-исполнитель обеспечивает сбор и подготовку необходимого пакета правоустанавливающих документов и подтверждающих право документов, предусмотренных законодательством Российской Федерации для отдельных видов имущества, и необходимых для последующей регистрации права собственности. К Акту приема-передачи в случае передачи на реализацию соответствующего вида имущества судебным приставом-исполнителем прилагаются документы, предусмотренные частями 8-10 статьи 89 Федерального закона от 02.10.2007 № 229-ФЗ «Об исполнительном производстве». В связи с этим, организатор торгов имеет возможность ознакомить с копиями только тех документов на имущество, которые были предоставлены судебным приставом-исполнителем при передаче арестованного имущества на торги и не содержащими персональные данные
Источник	https://torgi.gov.ru/new/public/notices/view/26000009400000000026

Организатор торгов	
Наименование	ОБЩЕСТВО С ОГРАНИЧЕННОЙ ОТВЕТСТВЕННОСТЬЮ "АЛАТОР"
ИНН	0276179651
КПП	027601001
ОГРН	1240200043225
Почтовый адрес	450083, РЕСПУБЛИКА БАШКОРТОСТАН, Г.О. ГОРОД УФА, Г. УФА, УЛ. ПАРКОВАЯ, Д. 2
Фактический адрес	Респ Башкортостан, г.о. город Уфа, г Уфа, ул Парковая, дом 2

Фото от продавца

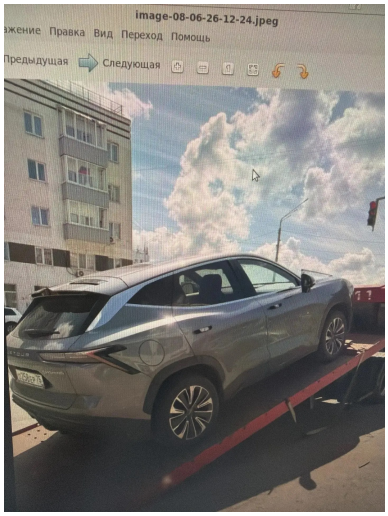
image-08-06-26-12-24.jpeg
Предыдущая
Следующая


JETOUR
О258ЕР 75

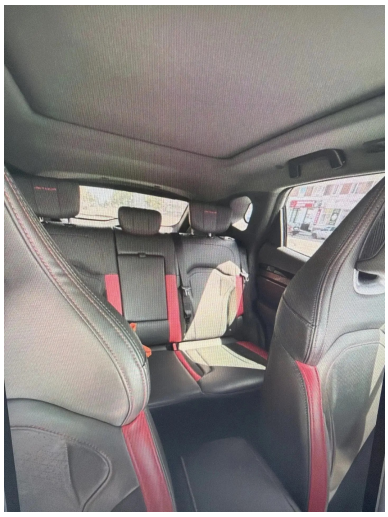

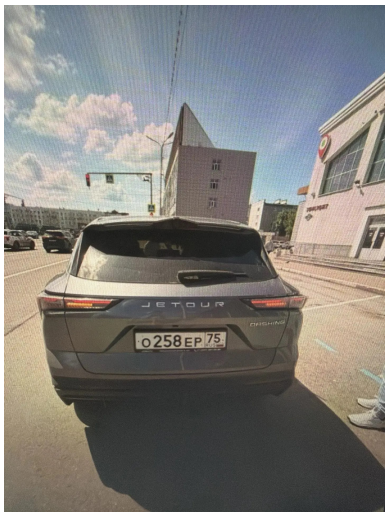
JETOUR
О258ЕР 75


image-08-06-26-12-24-7.jpeg
Следующая

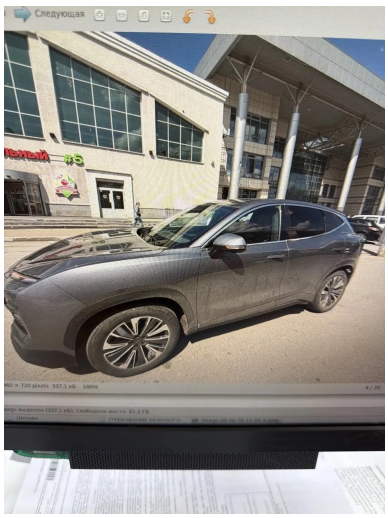
Следующая