Продажа AUDI A6 2006 в Челябинской области на торгах

Автомобиль Ауди А6, с государственным регистрационным знаком Н 479 КВ 774

Автомобиль Ауди А6, с государственным регистрационным знаком Н 479 КВ 774

Вид транспорта: Легковой автомобиль; Марка: Ауди; Модель: А6; Год выпуска: 2006; Государственный регистрационный знак: Н 479 КВ 774; VIN номер: //; Назначение: Годные остатки

Данные торгов	
Номер извещения	24000008590000000228
Дата публикации	05.10.2026 13:21
Форма проведения	Аукцион
Статус торгов	Завершены
Шаг торгов	2088.24 р
Приёма заявок	09.10.2026 07:00 - 04.11.2026 07:00
Дата проведения торгов	11.11.2026 07:00
Место проведения	Сбербанк-АСТ (https://www.sberbank-ast.ru)
Задаток	20882.40 р
Срок и порядок	Согласно документации аукциона
Порядок ознакомления	Согласно документации аукциона
Источник	https://torgi.gov.ru/new/public/notices/view/24000008590000000228

Организатор торгов	
Наименование	ОБЩЕСТВО С ОГРАНИЧЕННОЙ ОТВЕТСТВЕННОСТЬЮ "ЗАВОД УРАЛТРУБСЕРВИС"
ИНН	7460024211

КПП	746001001
ОГРН	1157460005196
Почтовый адрес	456504, ОБЛАСТЬ ЧЕЛЯБИНСКАЯ,РАЙОН СОСНОВСКИЙ,ПОСЕЛОК СЕВЕРНЫЙ,УЛИЦА ГАГАРИНА, ДОМ 1 А, ОФИС 4
Фактический адрес	обл Челябинская, м.р-н Сосновский, с.п. Кременкульское, п Северный, ул Гагарина, дом 1, ул.Гагарина, дом 1а, офис 4

Фото от продавца





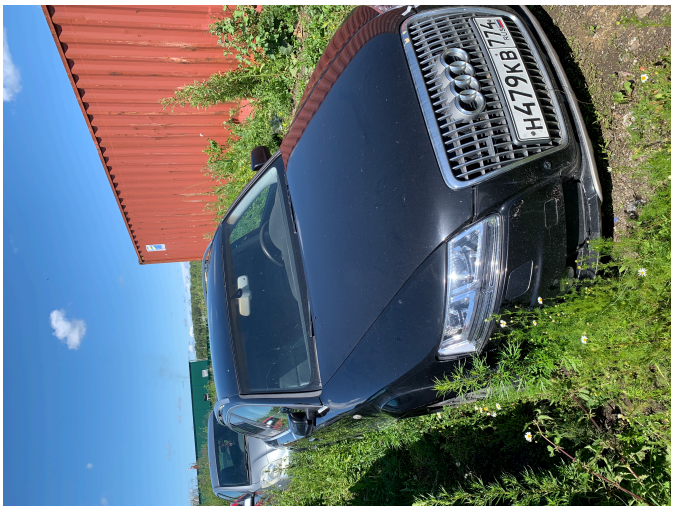




В 774
RUS