Продажа LADA GRANTA 2024 в Республике Башкортостан на торгах

Автомобиль Lada Granta, 2024 г.в., г/н M955AM702, идентификационный номер (VINXTA219170R0553848),

Автомобиль Lada Granta, 2024 г.в., г/н M955AM702, идентификационный номер (VINXTA219170R0553848),

Вид транспорта: легковой; Марка: Lada Granta; Модель: Lada Granta; Год выпуска: 2024; VIN номер: XTA219170R0553848; Назначение: Прямое

Данные торгов	
Номер извещения	26000009400000000037
Дата публикации	06.10.2026 11:03
Форма проведения	Аукцион
Статус торгов	Завершены
Шаг торгов	6285.75 р
Приёма заявок	06.10.2026 13:00 - 31.10.2026 18:59
Дата проведения торгов	06.11.2026 04:00
Место проведения	Сбербанк-АСТ (https://www.sberbank-ast.ru)
Задаток	94286.25 р
Срок и порядок	Задаток вносится в валюте Российской Федерации на счет ЭТП до момента окончания приема заявок

Порядок ознакомления	Согласно пункту 2.1 Соглашения ФССП России и Росимущества от 30.04.2015 № 0001/13-01-12/65 до вынесения постановления о передаче имущества должника на реализацию судебный пристав-исполнитель обеспечивает сбор и подготовку необходимого пакета правоустанавливающих документов и подтверждающих право документов, предусмотренных законодательством Российской Федерации для отдельных видов имущества, и необходимых для последующей регистрации права собственности. К Акту приема-передачи в случае передачи на реализацию соответствующего вида имущества судебным приставом-исполнителем прилагаются документы, предусмотренные частями 8-10 статьи 89 Федерального закона от 02.10.2007 № 229-ФЗ «Об исполнительном производстве». В связи с этим, организатор торгов имеет возможность ознакомить с копиями только тех документов на имущество, которые были предоставлены судебным приставом-исполнителем при передаче арестованного имущества на торги и не содержащими персональные данные
Источник	https://torgi.gov.ru/new/public/notices/view/26000009400000000037

Организатор торгов	
Наименование	ОБЩЕСТВО С ОГРАНИЧЕННОЙ ОТВЕТСТВЕННОСТЬЮ "АЛАТОР"
ИНН	0276179651
КПП	027601001
ОГРН	1240200043225
Почтовый адрес	450083, РЕСПУБЛИКА БАШКОРТОСТАН, Г.О. ГОРОД УФА, Г. УФА, УЛ. ПАРКОВАЯ, Д. 2
Фактический адрес	Респ Башкортостан, г.о. город Уфа, г Уфа, ул Парковая, дом 2

Фото от продавца

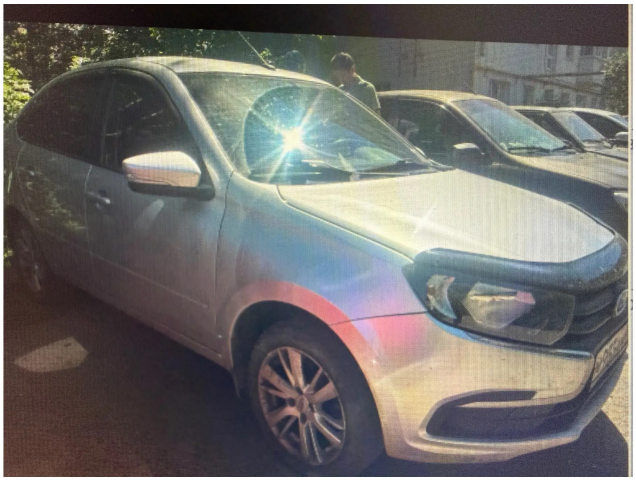


М955АМ702