Продажа Транспортное средство 1993 в Псковской области на торгах

Арсеньев Андрей Алексеевич

8(8112) 33-10-45 203

tu53@rosim.gov.ru

Годные остатки: транспортные средства, 7 штук

Реализуется в качестве годных остатков, а также в качестве вторичного сырья, лома, утиля. Описание лота см. в разделе "документы" п. 3 извещения (информационного сообщения). Имущество продается в том виде, в каком оно есть, и в случае продажи возврату/обмену не подлежит. За скрытые дефекты имущества Продавец ответственности не несет

Вид транспорта: Легковые автомобили; Марка: Указана в информационном сообщении; Модель: Указана в информационном сообщении; Год выпуска: 1993, 2022 и др.; VIN номер: Указан в информационном сообщении; Назначение: Годные остатки

Данные торгов	
Номер извещения	21000017500000001794
Дата публикации	13.10.2026 13:48
Форма проведения	Аукцион
Статус торгов	Объявлены
Шаг торгов	73176.44 р
Приёма заявок	14.10.2026 06:00 - 09.11.2026 06:00
Дата проведения торгов	18.11.2026 06:30
Место проведения	РТС-тендер (https://www.rts-tender.ru/)
Задаток	146352.88 р
Срок и порядок	Порядок внесения задатка установлен пунктами п. 12 и п. 25 Положения о порядке реализации имущества, обращенного в собственность государства, вещественных доказательств, изъятых вещей, а также задержанных таможенными органами товаров, утвержденного постановлением Правительства РФ от 30.09.2015 № 1041. Полная информация по задатку см. в разделе "документы" п. 11 извещения (информационного сообщения)

Порядок ознакомления	Осмотр имущества осуществляется на основании письменного заявления Претендента, направленного в адрес Продавца за 2 рабочих дня до предполагаемой даты осмотра, по форме, прилагаемой к настоящему извещению (приложение № 3), дата и время согласовываются дополнительно. При этом осмотр имущества проводится в понедельник и в пятницу с 10 до 14 часов часов по местному времени с даты размещения информационного сообщения об аукционе по реализации имущества на официальном сайте, но не позднее чем за 2 рабочих дня до даты окончания срока подачи заявок на участие в аукционе. Осмотр имущества, выставленного на продажу, обеспечивается без взимания платы. Заявление подается путем заполнения его электронной формы, размещенной в открытой части официального сайта www.torgi.gov.ru/ (приложение № 3 к настоящему Информационному сообщению), по адресу электронной почты: tu53@rosim.gov.ru с пометкой для Арсеньева А.А., либо по адресу: г. Великий Новгород, ул. Фёдоровский ручей, д. 6,
Источник	https://torgi.gov.ru/new/public/notices/view/21000017500000001794

Организатор торгов	
Наименование	МЕЖРЕГИОНАЛЬНОЕ ТЕРРИТОРИАЛЬНОЕ УПРАВЛЕНИЕ ФЕДЕРАЛЬНОГО АГЕНТСТВА ПО УПРАВЛЕНИЮ ГОСУДАРСТВЕННЫМ ИМУЩЕСТВОМ В ПСКОВСКОЙ И НОВГОРОДСКОЙ ОБЛАСТЯХ
ИНН	5321134051
КПП	532101001
ОГРН	1095321003030
Почтовый адрес	173000, НОВГОРОДСКАЯ ОБЛАСТЬ, Г ВЕЛИКИЙ НОВГОРОД, УЛ ФЁДОРОВСКИЙ РУЧЕЙ, Д. 6
Фактический адрес	обл Новгородская, г.о. Великий Новгород, г Великий Новгород, ул Фёдоровский Ручей, дом 6

Фото от продавца

HYUNDAI
SANTA FE
2AJ 0876

PEUGEOT
6260 DNH

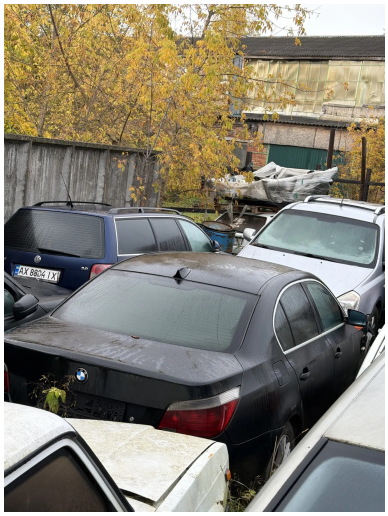

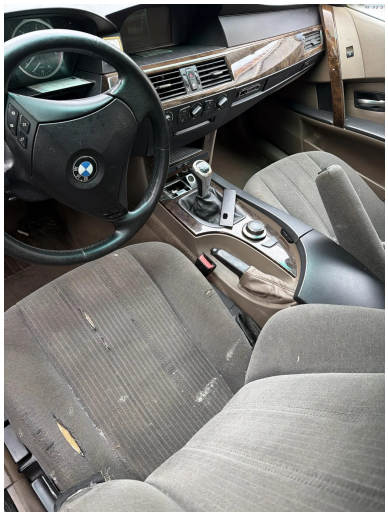

ECY - 863
MONDEO

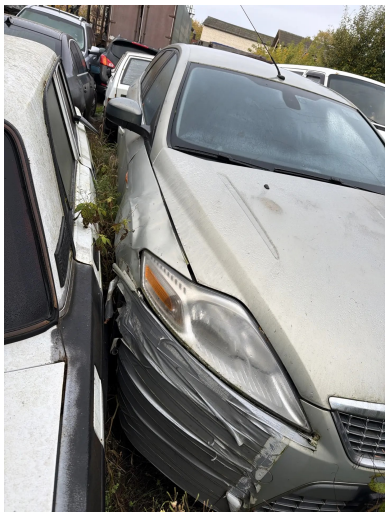

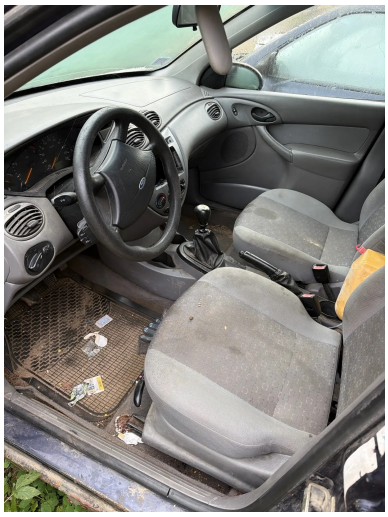

DN AH 778

HO - 3896

MKY 173