# Продажа МАЗ 5336 2012 в Республике Саха (Якутия) на торгах

Соколов Владимир Николаевич
+7(962)7323470
89999499953@mail.ru

АВТОЦИСТЕРНА MAZ 5336, 2012 г.в., г/н Х407КН14, цвет белый, VIN XVU56277SC0000001, № шасси (рамы) УЗМ5336А5С0000742. Местонахождение: РС(Я). Собственник МУП "Жатайская транспортная компания".

АВТОЦИСТЕРНА MAZ 5336, 2012 г.в., г/н Х407КН14, цвет белый, VIN XVU56277SC0000001, № шасси (рамы) УЗМ5336А5С0000742. Местонахождение: РС(Я). Собственник МУП "Жатайская транспортная компания".

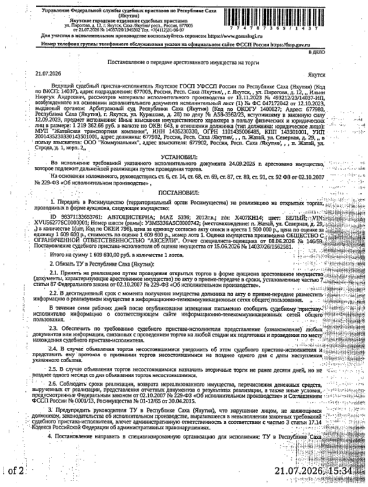
Назначение: Прямое

| **Данные торгов** | |
|---|---|
| **Номер извещения** | 22000154650000000282 |
| **Дата публикации** | 15.10.2026 11:06 |
| **Форма проведения** | Аукцион |
| **Статус торгов** | Объявлены |
| **Шаг торгов** | 16691.55 р |
| **Приёма заявок** | 16.10.2026 01:00 - 12.11.2026 09:00 |
| **Дата проведения торгов** | 16.11.2026 03:00 |
| **Место проведения** | SALE.ZAKAZRF (http://sale.zakazrf.ru/) |
| **Задаток** | 250373.28 р |
| **Срок и порядок** | Задаток должен быть внесен в необходимом размере до окончания приема заявок |
| **Источник** | https://torgi.gov.ru/new/public/notices/view/22000154650000000282 |

| **Организатор торгов** | |
|---|---|
| **Наименование** | ОБЩЕСТВО С ОГРАНИЧЕННОЙ ОТВЕТСТВЕННОСТЬЮ "АСАД" |

| | |
|---|---|
| **ИНН** | 1400003248 |
| **КПП** | 140001001 |
| **ОГРН** | 1211400013769 |
| **Почтовый адрес** | 677004, Республика Саха (Якутия), Г.О. ГОРОД ЯКУТСК, Г ЯКУТСК, УЛ ОЧИЧЕНКО, Д. 1/2, КВ. 3 |
| **Фактический адрес** | 677004, г Якутск, ул Очиченко д. 1/2, кв. 3 |

## Фото от продавца



Управление Федеральной службы судебных приставов по Республике Саха (Якутия)
Якутское городское отделение судебных приставов
ул. Ленина, 1/1, Якутск, Республика Саха (Якутия), 677000
тел.(4112)50-00-00, факс (4112)22-00-07
Для участия в исполнительном производстве посетить сайт можно: https://www.gosuslugi.ru
Номер телефона группы телефонного обслуживания указан на официальном сайте ФССП России https://fssp.gov.ru

В ДЕЛО

Постановление о передаче арестованного имущества на торги

21.07.2026 Якутск

Ведущий судебный пристав-исполнитель Якутское ГОСП УФССП России по Республике Саха (Якутия) Осипов МИСП, 14037, адрес подразделения: 677000, Россия, Респ. Саха (Якутия), г. Якутск, , ул. Пирогова, д. 21, , Ивана Никулу Андреевна, рассмотрев материалы исполнительного производства от 15.11.2025 № 49321/25/14051-ИП, возбужденного на основании исполнительного документа исполнительный лист (1) № ФС 047175542 от 12.10.2025, выданного Якутский городской суд Республики Саха (Якутия), г. Якутск, ул. Кирова, д. 18, Адрес: 677000, Республика Саха (Якутия), г. Якутск, ул. Кирова, д. 203 по делу № А58-9845/25, вступившего в законную силу 12.09.2025, предмет исполнения: Иные взыскания имущественного характера в пользу физических и юридических лиц в размере: 1 218 382.68 руб, в валюте по ОКВ: 643, в отношении должника (тип должника): юридическое лицо): МУП "Жилищное транспортное компания", ИНН 1435235330, ОГРН: 1101435006480, КПП: 143501001, УИП: 10430001142631000, адрес должника: 677950, Россия, Респ. Саха (Якутия), , г. Якутск, ул. Северная, д. 25, , в пользу взыскателя ООО "Коммунальник", адрес взыскателя: 677902, Россия, Респ. Саха (Якутия), , г. Якутск, ул. Строда, д. 1, корп. 2, ,

УСТАНОВИЛ:

Во исполнение требований указанного исполнительного документа 24.09.2026 в арестованное имущество, которое подлежит дальнейшей реализации путем проведения торгов.

На основании изложенного, руководствуясь ст. 6, ст. 14, ст. 68, ст. 69, ст. 87, ст. 88, ст. 91, ст. 92 ФЗ-229 от 02.10.2007 № 229-ФЗ «Об исполнительном производстве» ,

ПОСТАНОВИЛ:

1. Передать в Росимущество (территориальный орган Росимущества) на реализацию на открытых торгах, проводимых в форме аукциона, следующее имущество:

ID: 9037113569391: АВТОМОБИЛИ: MAZ, 3256, 2023г.в.; vin: X4O3256J4; цвет: БЕЛЫЙ; VIN: XVUG0278C1003301; Номер кузова (рама): Y3G0256AAC3005742; (местонахождение: г. Якутск, ул. Северная, д. 25, ) в количестве 1(ед); Код по ОКЕИ 7383; цена за единицу согласно акту описи и ареста 5 500 000 р., цена по оценке по акту описи и ареста 5 500 000 р., Основание: акт описи и ареста имущества от 15.05.2026 г., номер акта 1. Оценка имущества произведена ОБЩЕСТВО С ОГРАНИЧЕННОЙ ОТВЕТСТВЕННОСТЬЮ "АЭРОЭКСПЕРТ". Отчет специалиста-оценщика от 08.06.2026 № 146/06. Постановление судебного пристава-исполнителя об оценке имущества от 15.05.2026 № 14037/26/1502103.

Итого на сумму 1 039 693,00 руб, в количестве 1 лотов.

2. Обязать ТУ в Республике Саха (Якутия):

2.1. Принять на реализацию путем проведения открытых торгов в форме аукциона арестованное имущество (документы, характеризующие арестованное имущество) по акту о приеме-передаче в срока, установленные частью 7 статьи 87 Федерального закона от 02.10.2007 № 229-ФЗ «Об исполнительном производстве».

2.2. В двухдневный срок с момента получения имущества должника по акту о приеме-передаче разместить информацию о реализуемом имуществе в информационно-телекоммуникационных сетях общего пользования.

В течение семи рабочих дней после опубликования извещения письменно сообщить судебному приставу-исполнителю информацию о соответствующем сайте информационно-телекоммуникационных сетей общего пользования.

2.3. Обеспечить по требованию судебного пристава-исполнителя представление (ознакомление) любых документов или информации, связанных с проведением торгов на любой стадии их подготовки и проведения по месту нахождения судебного пристава-исполнителя.

2.4. В случае объявления торгов несостоявшимися уведомить об этом судебного пристава-исполнителя и представить акт протокол о признании торгов несостоявшимися на позднее одного дня с даты наступления указанного события.

2.5. В случае объявления торгов несостоявшимися назначить вторичные торги не ранее десяти дней, но не позднее одного месяца со дня объявления торгов несостоявшимися.

2.6. Соблюдать сроки реализации, возврата нереализованного имущества, перечисления денежных средств, вырученных от реализации, представления отчетных документов о результатах реализации, а также иные условия, предусмотренные Федеральным законом от 02.10.2007 № 229-ФЗ «Об исполнительном производстве» и Соглашением ФССП России № 0003/15, Росимущества № 01-13/01 от 20.06.2015.

3. Предупредить руководителя ТУ в Республике Саха (Якутия), что нарушение закона, за невыполнение должностным лицом законных требований судебного пристава-исполнителя, влечет административную ответственность в соответствии с частью 3 статьи 17.14 Кодекса Российской Федерации об административных правонарушениях.

4. Постановление направить в специализированную организацию для исполнения: ТУ в Республике Саха

of 2 21.07.2026, 15:34