Продажа ВАЗ 2107 1997 в Кировской области на торгах

Шутова Софья Сергеевна и Изосимина Ирина Генриковна
+7 (833) 238-5188
tu18@rosim.gov.ru

1) Автомобиль марки ВАЗ-2107 – 1 шт., 1997 г.в., г/н Е556КУ43, рабочее состояние не проверялось (Уведомление №330 К от 12.03.2026 г.); 2) Мотоцикл KXD 17/14 – 1 шт., номер рамы SZH20240915041, рабочее состояние не проверялось (Уведомление №3185 К от 01.12.2025 г.)

1) Автомобиль марки ВАЗ-2107 – 1 шт., 1997 г.в., г/н Е556КУ43, в кузове красного цвета, VIN: XTA210700V1058565, без документов, ключ изъят, рабочее состояние не проверялось (Уведомление №330 К от 12.03.2026 г.); 2) Мотоцикл KXD 17/14 – 1 шт., номер рамы SZH20240915041, без регистрационного знака, отсутствует замок зажигания, разукомплектован, без ключей и документов, рабочее состояние не проверялось (Уведомление №3185 К от 01.12.2025 г.)

Вид транспорта: Легковой автомобиль; Марка: ВАЗ-2107; Модель: ВАЗ-2107; Год выпуска: 1997; VIN номер: XTA210700V1058565; Назначение: Прямое

Данные торгов	
Номер извещения	21000016080000004018
Дата публикации	16.10.2026 14:12
Форма проведения	Аукцион
Статус торгов	Объявлены
Шаг торгов	3000.00 р
Приёма заявок	22.10.2026 07:00 - 16.11.2026 07:00
Дата проведения торгов	18.11.2026 07:00
Место проведения	РТС-тендер (https://www.rts-tender.ru/)
Задаток	6539.04 р
Срок и порядок	Для участия претендент вносит задаток в размере 10 % начальной (минимальной) цены продажи имущества. Срок внесения задатка: денежные средства должны поступить не позднее срока окончания приема заявок – 16.11.2026 10.00 часов (время московское) Задаток вносится на специальный счет в банке. Датой внесения задатка является дата зачисления на специальный счет в банке денежных средств, внесенных в качестве задатка. Задаток должен поступить на указанный счет.

Порядок ознакомления	Осмотр имущества проводится по фотографиям, размещенным на сайтах www.torgi.gov.ru, www.tu18.rosim.gov.ru, либо по предварительной записи по телефону 8 (8332) 38-51-88, осмотр по месту нахождения имущества. Контактное лицо: Шутова Софья Сергеевна и Перминова Дарья Сергеевна.
Источник	https://torgi.gov.ru/new/public/notices/view/21000016080000004018

Организатор торгов

Наименование	МЕЖРЕГИОНАЛЬНОЕ ТЕРРИТОРИАЛЬНОЕ УПРАВЛЕНИЕ ФЕДЕРАЛЬНОГО АГЕНТСТВА ПО УПРАВЛЕНИЮ ГОСУДАРСТВЕННЫМ ИМУЩЕСТВОМ В УДМУРТСКОЙ РЕСПУБЛИКЕ И КИРОВСКОЙ ОБЛАСТИ
ИНН	1841004975
КПП	184101001
ОГРН	1091841004617
Почтовый адрес	426076, Удмуртская Республика, Г. ИЖЕВСК, УЛ. ПУШКИНСКАЯ, д. 148
Фактический адрес	Респ Удмуртская, г.о. город Ижевск, г Ижевск, ул Пушкинская, дом 148

Фото от продавца












VAZ
XTA210700 V1058565
1460 kg
2760 kg
1690kg 00 741
2350kg
2107
2103
ENGINE
1013381


XTA210700V1058565
VAZ 2107

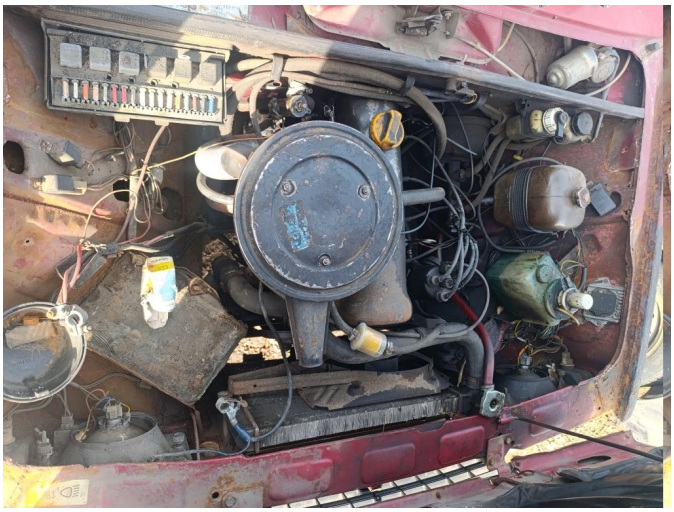





Е556КУ 43


KXD 17/14
Technology by
JAPAN


KXD 17/14
Technology by
JAPAN




VENTO
RIVA-II


ВАЗ 2107
Е556КУ 43