Продажа LADA PRIORA 2009 в Кемеровской области на торгах

СОЛОВЬЕВ СЕРГЕЙ ВЛАДИМИРОВИЧ
73842753252
e-mail@kuzbassfond.ru

автомобиль легковой, модель ТС: LADA, 217030 LADA PRIORA, идентификационный № (VIN): XTA21703090215403, категория ТС: B, год изготовления 2009

автомобиль легковой, модель ТС: LADA, 217030 LADA PRIORA, идентификационный номер (VIN): XTA21703090215403, категория ТС: B, год изготовления 2009, модель, № двигателя: 21126, 2442763 шасси (рама): ОТСУТСТВУЕТ, кузов (кабина, прицеп): XTA21703090215403, цвет кузова (кабины): СЕРО-СИНЕ-ЗЕЛЕНЫЙ, мощность двигателя, л.с./кВт: 97,9 л.с. (72,0 кВт), тип двигателя: БЕНЗИНОВЫЙ

Вид транспорта: легковой автомобиль; Марка: LADA, 217030 LADA PRIORA; Модель: LADA, 217030 LADA PRIORA; Год выпуска: 2009; VIN номер: XTA21703090215403; Назначение: Прямое

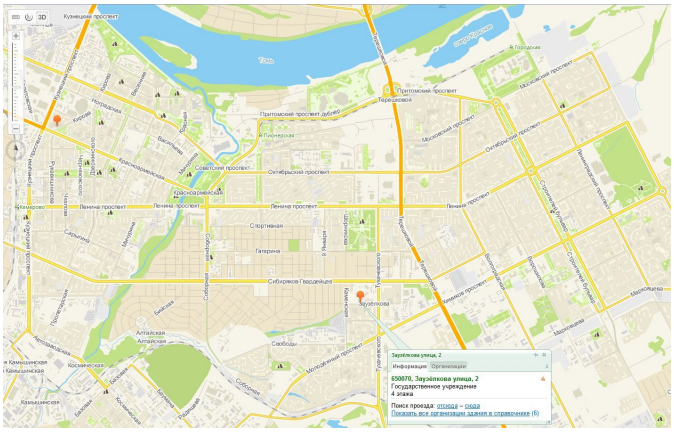
Данные торгов

Номер извещения	23000038520000000418
Дата публикации	22.10.2026 04:26
Форма проведения	Аукцион
Статус торгов	Объявлены
Шаг торгов	9600.00 р
Приёма заявок	23.10.2026 02:00 - 23.11.2026 08:00
Дата проведения торгов	27.11.2026 04:00
Место проведения	SALE.ZAKAZRF (http://sale.zakazrf.ru/)
Задаток	38400.00 р
Срок и порядок	указано в извещении
Источник	https://torgi.gov.ru/new/public/notices/view/23000038520000000418

Организатор торгов

Наименование	ГОСУДАРСТВЕННОЕ КАЗЕННОЕ УЧРЕЖДЕНИЕ "ФОНД ИМУЩЕСТВА КУЗБАССА"
ИНН	4205415765
КПП	420501001
ОГРН	1234200010131
Почтовый адрес	650025, КЕМЕРОВСКАЯ ОБЛАСТЬ - КУЗБАСС, Г.О. КЕМЕРОВСКИЙ, Г. КЕМЕРОВО, УЛ. ДАРВИНА, СТР. 4, ПОМЕЩ. 218
Фактический адрес	обл Кемеровская область - Кузбасс, г.о. Кемеровский, г Кемерово, ул Дарвина, дом 4

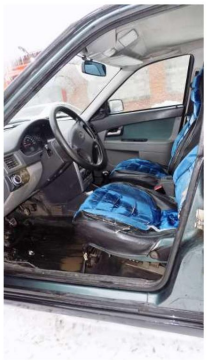
Фото от продавца

















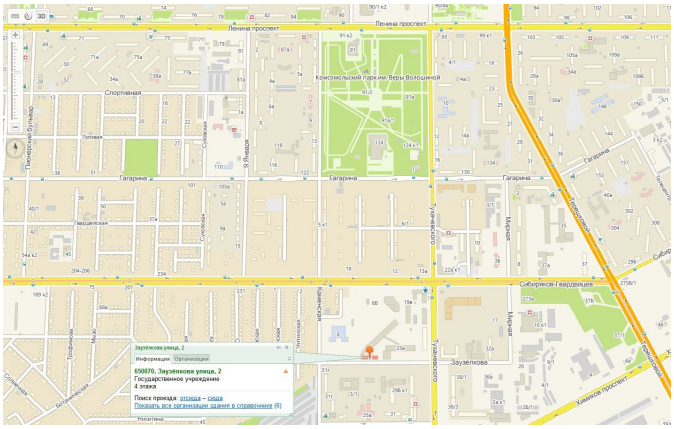











Ленина проспект
Комсомольский парк им. Веры Волошиной
Спортивная
Гагарина
9 Января
Сибиргиных-Гвардейцев
Зауэлкова
Хакасов проспект
Зауэлкова улица, 2
Информация Организации
650070, Зауэлкова улица, 2
Государственное учреждение
4 этажа
Поиск проезда откуда – сюда
Показать все организации здания в справочнике (6)