Продажа LIFAN SOLANO в Архангельской области на торгах

Елисеева Яна Павловна
+7 (818) 220-1714
y.eliseeva@rosim.gov.ru

Автомобиль Лифан 214813, VIN X9W214813A0002072, 1 шт. Реализация в качестве годных остатков. + Мотоцикл ZID250, без г.р.з., VIN X1SM51031NC033423, 1 шт. Реализация по прямому назначению. Единый лот. Сопроводительные документы отсутствуют.

Автомобиль Лифан 214813, VIN X9W214813A0002072, 1 шт. Реализация в качестве годных остатков. + Мотоцикл ZID250, без г.р.з., VIN X1SM51031NC033423, 1 шт. Реализация по прямому назначению. Единый лот. Сопроводительные документы отсутствуют.

Назначение: Прямое

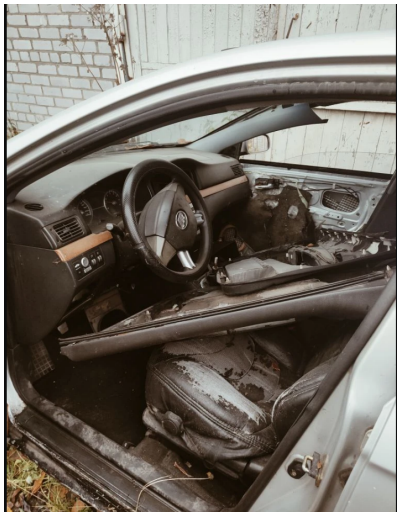
Данные торгов	
Номер извещения	21000015630000002690
Дата публикации	23.10.2026 17:21
Форма проведения	Аукцион
Статус торгов	Объявлены
Шаг торгов	434.92 р
Приёма заявок	25.10.2026 21:00 - 20.11.2026 20:59
Дата проведения торгов	27.11.2026 08:00
Место проведения	РТС-тендер (https://www.rts-tender.ru/)
Задаток	869.84 р
Срок и порядок	В соответствии с Постановление РФ от 30.09.2015 № 1041
Порядок ознакомления	Осмотр имущества осуществляется в период приема заявок на участие в аукционе, производится самостоятельно по указанным адресам хранения (местонахождения) имущества, предварительно известив об этом по контактному номеру телефона: 8-909-555-99-19.
Источник	https://torgi.gov.ru/new/public/notices/view/21000015630000002690

Организатор торгов

Наименование	МЕЖРЕГИОНАЛЬНОЕ ТЕРРИТОРИАЛЬНОЕ УПРАВЛЕНИЕ ФЕДЕРАЛЬНОГО АГЕНТСТВА ПО УПРАВЛЕНИЮ ГОСУДАРСТВЕННЫМ ИМУЩЕСТВОМ В АРХАНГЕЛЬСКОЙ ОБЛАСТИ И НЕНЕЦКОМ АВТОНОМНОМ ОКРУГЕ
ИНН	2901194203
КПП	290101001
ОГРН	1092901006725
Почтовый адрес	163000, АРХАНГЕЛЬСКАЯ ОБЛАСТЬ, Г. АРХАНГЕЛЬСК, УЛ. КАРЛА ЛИБКНЕХТА, Д.2
Фактический адрес	обл Архангельская, г.о. город Архангельск, г Архангельск, ул Карла Либкнехта, дом 2

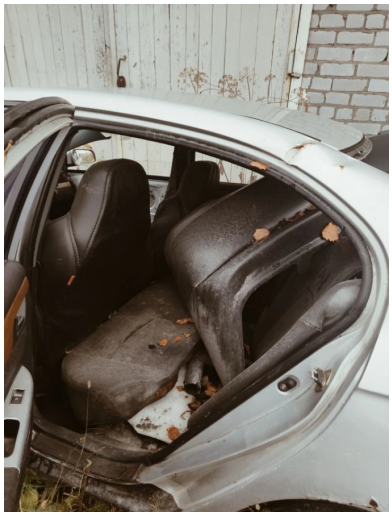
Фото от продавца





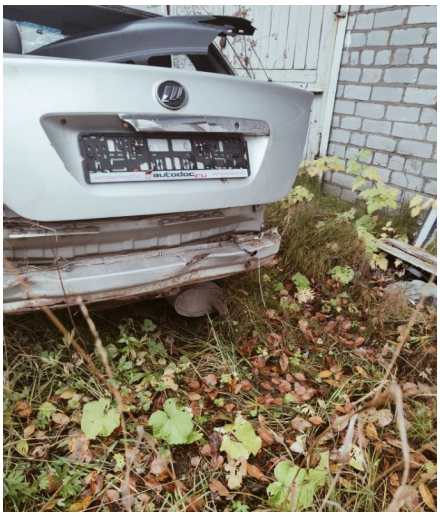


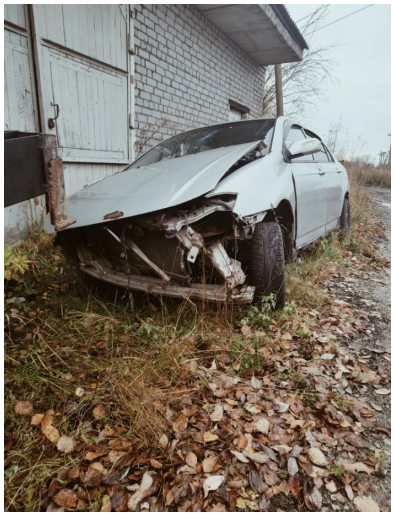


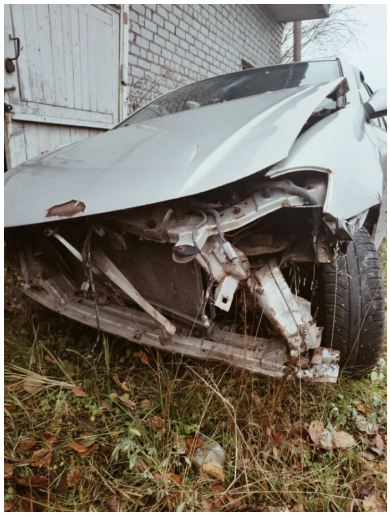






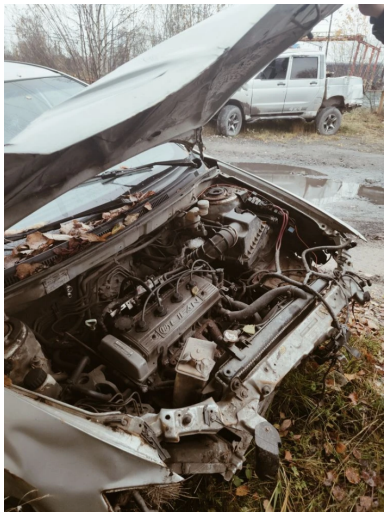





















DERWAYS
№ РОСС RU.МТ02.Е
X9W
1575 КГ
1820 КГ
2755 КГ