Продажа NISSAN SERENA в Республике Алтай на торгах

Жаркова Наталья Владимировна
73852223842
tu04@rosim.gov.ru

Транспортные средства марок:Ниссан Серена,Тойота Королла Филдер, Mitsubishi Outlander, Тойота Королла, Тойота Премио, Тойота Калдина, Тойота Функарго, Тойота Корона Премио, LADA210740, TOYOTA CARINA, ВАЗ 21124 ЛАДА 112, ВАЗ 21213, УАЗ 39629, Хонда Партнер, ВАЗ 21150, Тойота Виста, Toyota Platz, Мопед марки Racer RC-50 QT-6S, Ниссан Примера,Тойота Королла,Тойота Королла,Тойота Ист.

Транспортные средства марок:Ниссан Серена,Тойота Королла Филдер, Mitsubishi Outlander, Тойота Королла, Тойота Премио, Тойота Калдина, Тойота Функарго, Тойота Корона Премио, LADA210740, TOYOTA CARINA, ВАЗ 21124 ЛАДА 112, ВАЗ 21213, УАЗ 39629, Хонда Партнер, ВАЗ 21150, Тойота Виста, Toyota Platz, Мопед марки Racer RC-50 QT-6S, Ниссан Примера,Тойота Королла,Тойота Королла,Тойота Ист.

Вид транспорта: легковой; Марка: TOYOTA; Модель: COROLLA; Год выпуска: 2002; VIN номер: NMTBZ22E00R000790; Назначение: Прямое

Данные торгов	
Номер извещения	21000000610000001411
Дата публикации	19.11.2026 02:44
Форма проведения	Аукцион
Статус торгов	Объявлены
Шаг торгов	14585.50 р
Приёма заявок	20.11.2026 06:00 - 15.12.2026 06:00
Дата проведения торгов	23.12.2026 06:00
Место проведения	Сбербанк-АСТ (https://www.sberbank-ast.ru)
Задаток	145854.99 р

Порядок ознакомления	Осмотр имущества осуществляется по адресам: указанным в извещении по рабочим дням с понедельника по пятницу (время и дата согласовываются дополнительно) с даты размещения извещения о проведении реализации имущества на официальном сайте, но не позднее чем за два рабочих дня до даты окончания срока подачи заявок на участие в реализации имущества. Лицо ответственное за обеспечение доступа к выставленному имуществу – Заречнов Артем Владимирович, тел. 8-960-959-09-99(согласование осмотра имущества – (даты и времени).
Источник	https://torgi.gov.ru/new/public/notices/view/21000000610000001411

Организатор торгов

Наименование	МЕЖРЕГИОНАЛЬНОЕ ТЕРРИТОРИАЛЬНОЕ УПРАВЛЕНИЕ ФЕДЕРАЛЬНОГО АГЕНТСТВА ПО УПРАВЛЕНИЮ ГОСУДАРСТВЕННЫМ ИМУЩЕСТВОМ В АЛТАЙСКОМ КРАЕ И РЕСПУБЛИКЕ АЛТАЙ
ИНН	2221172516
КПП	222101001
ОГРН	1092221004040
Почтовый адрес	656038, АЛТАЙСКИЙ КРАЙ, Г. БАРНАУЛ, УЛ. МОЛОДЕЖНАЯ, Д. 3
Фактический адрес	край Алтайский, г.о. город Барнаул, г Барнаул, ул Молодежная, дом 3

Фото от продавца
































A186MA 04








8 АМ 04
RUS





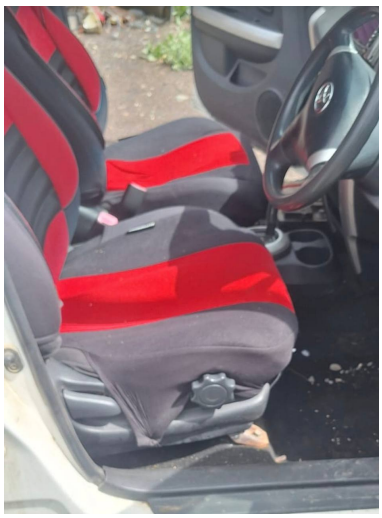











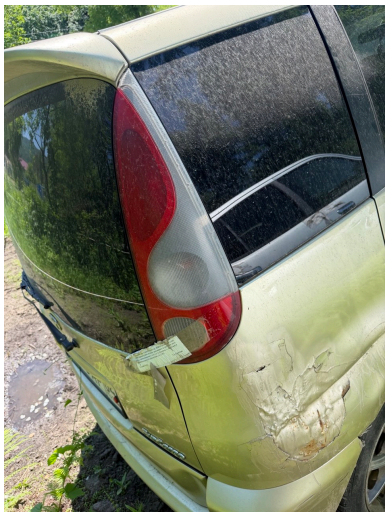








CORONA
04
RUS












AT211-6080576






АО 04
RUS






























О223АХ 04
RUS















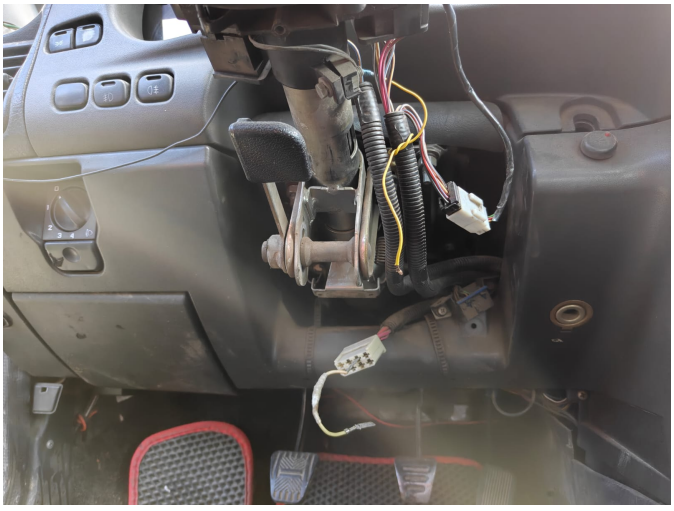




ВАЗ
ХТА211240
ДВИГАТЕЛЬ
21124
1515 КГ
2315 КГ
1-780 КГ
2-780 КГ
















С339АТ 04
RUS

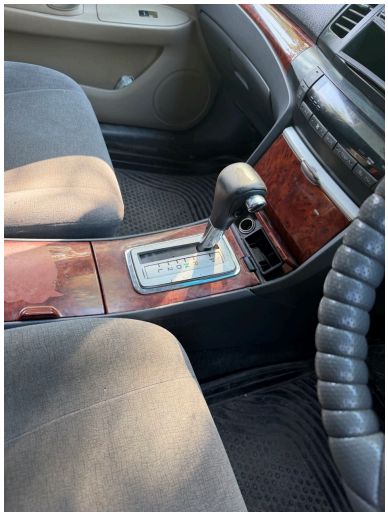














PREMIO








У948АТ 04











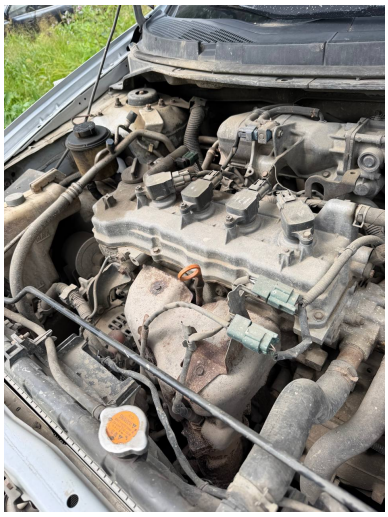


MIVEC






A723OA 04












К 902 ВА 04


COROLLA



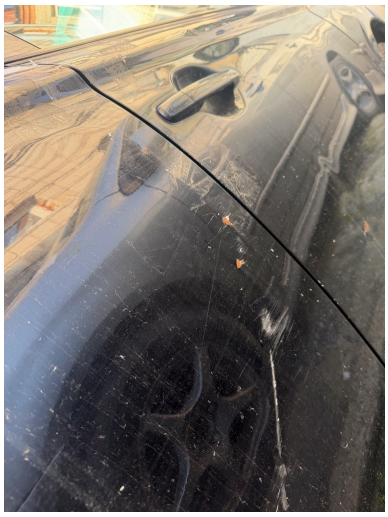

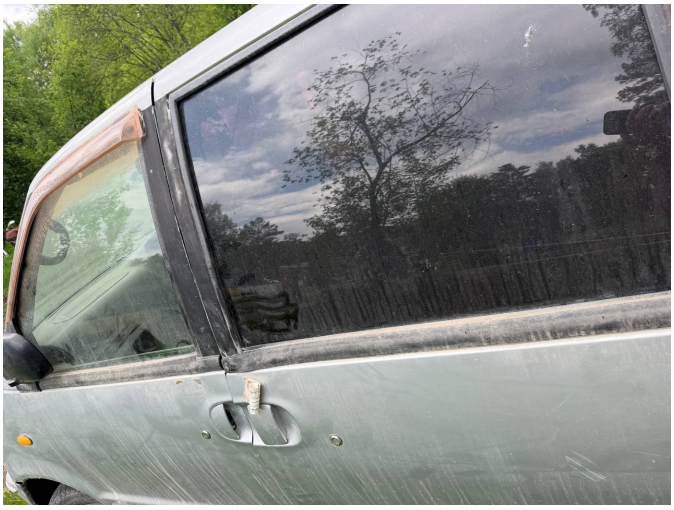







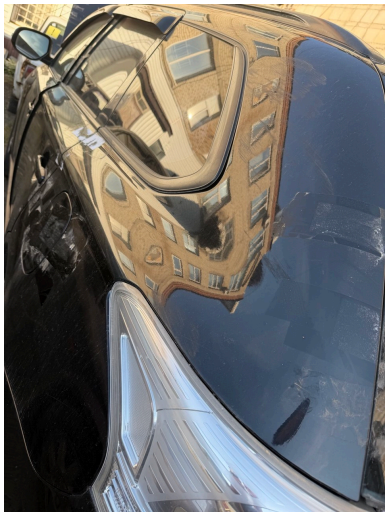








TOYOTA MOTOR CORPORATION JAPAN
MODEL UA-ZZT240-AEPEK
ENGINE 1ZZ-FE 1794 CC
FRAME No. ZZT240-0005147
COLOR TRIM GVM/AGJ

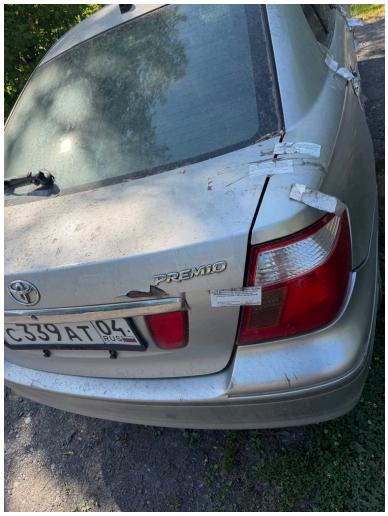
PREMIO
С539АТ 04 RUS

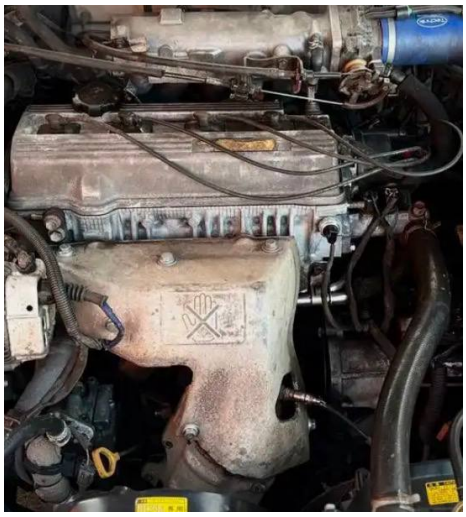










У693ВА 04 RUS


У693ВА 04










Р 158







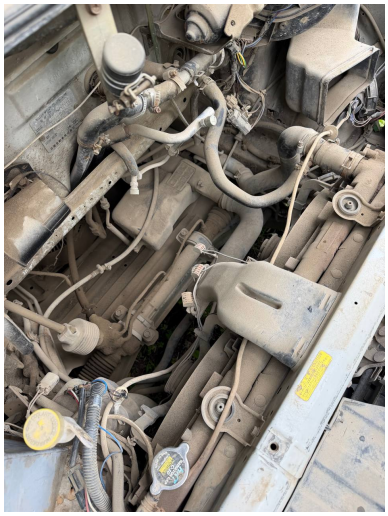






0223 AX 04
RUS


CARINA
52 AO 04














PREMIO/E LB
CORONA
T991AY 04 RUS




У 593
ЕА

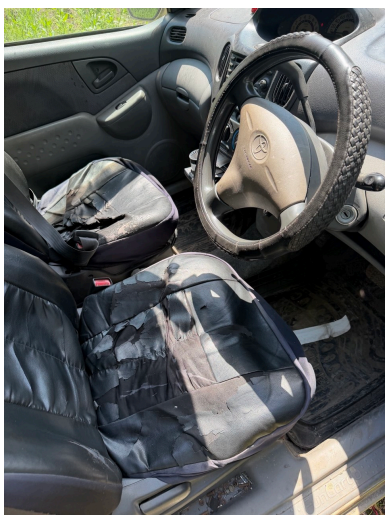

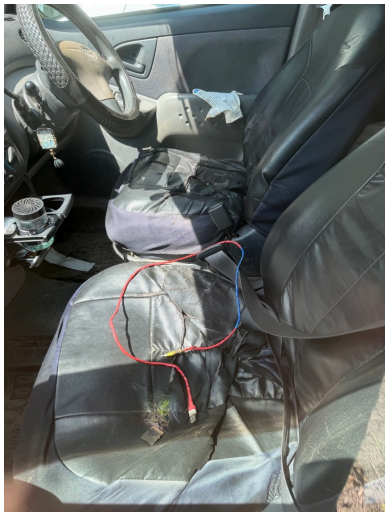





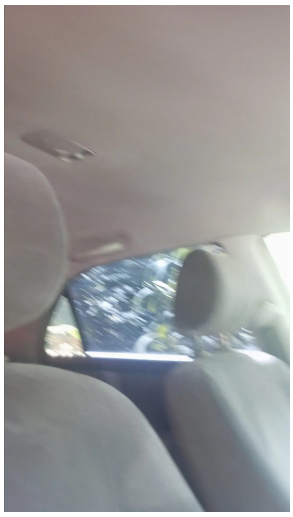

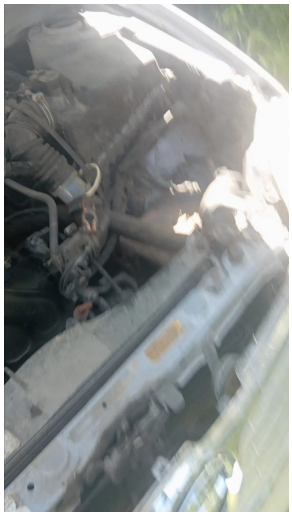






А 186 МА 04









