Продажа TOYOTA AVENSIS 2006 в Республике Хакасия на торгах

Евдокимов Олег Валерьевич
+7(913)4474810
oleg300085@mail.ru

Легковой автомобиль Toyota Avensis, 2006 г. в, гн У118КС19, vin SB1EJ56L80E078423, цвет черный

Техническое состояние не проверялось. Многочисленные следы ржавчины, ДТП. Находится в частично разукомплектованном состоянии. Документы отсутствуют. Наложены запреты на регистрационные действия. Товаросопроводительные документы не передавались. Погрузка и транспортировка имущества с места хранения осуществляется Покупателем, силами Покупателя и за счет Покупателя. Имущество находится в федеральной собственности. Имущество продается в том виде, комплектности и состоянии, в каком оно есть у Продавца. За скрытые дефекты имущества, его возможное нахождение в залоге Продавец ответственности не несет. Все расходы на проведение экспертиз, снятие арестов и запретов на регистрационные действия несет Покупатель. Указание сведений о залоге (об отсутствии обременения) не снимает с покупателей обязанности самостоятельно удостовериться в правовом статусе имущества, Продавец не гарантирует постановку на гос. учет имущества. Приобретенное Покупателем имущество возврату и обмену не подлежит.

Вид транспорта: Легковой; Марка: Toyota; Модель: Avensis; Год выпуска: 2006; Государственный регистрационный знак: У118КС19; VIN номер: SB1EJ56L80E078423; Назначение: Прямое

Данные торгов	
Номер извещения	23000053960000000148
Дата публикации	20.11.2026 14:47
Форма проведения	Аукцион
Статус торгов	Объявлены
Шаг торгов	21093.33 р
Приёма заявок	21.11.2026 02:00 - 17.12.2026 02:00
Дата проведения торгов	24.12.2026 02:00
Место проведения	ТЭК-Торг (https://www.tektorg.ru)
Задаток	42186.67 р

Срок и порядок	Порядок внесения задатка указан в пункте 5 информационного сообщения, являющимся приложением к настоящей процедуре.
Порядок ознакомления	Время и место осмотра указаны в информационном сообщении, являющимся приложением к настоящей процедуре.
Источник	https://torgi.gov.ru/new/public/notices/view/23000053960000000148

Организатор торгов	
Наименование	Индивидуальный предприниматель ЕВДОКИМОВ ОЛЕГ ВАЛЕРЬЕВИЧ
ИНН	190157933943
ОГРН	319190100018314
Почтовый адрес	Респ Хакасия, м.р-н Усть-Абаканский, г.п. Усть-Абаканский поссовет, рп Усть-Абакан, ул Тихая, дом 12
Фактический адрес	Респ Хакасия, м.р-н Усть-Абаканский, г.п. Усть-Абаканский поссовет, рп Усть-Абакан, ул Тихая, дом 12

Фото от продавца

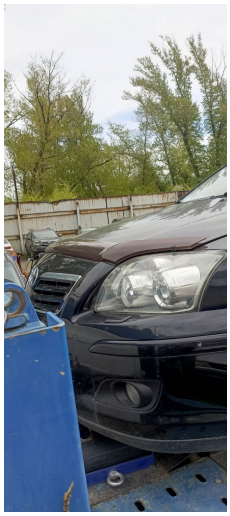

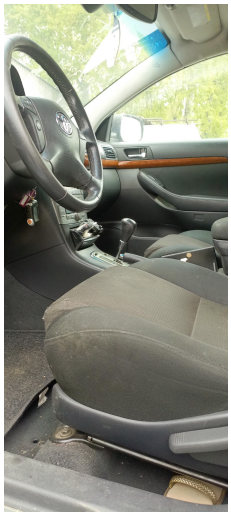


у 118 кс 19
а 658 кр 19

