Продажа LADA PRIORA 2013 в Республике Коми на торгах

Филянин Александр Анатольевич
+7 (962) 633-60-79
mnv.rk@mail.ru

Автомобиль Лада 217130 ЛАДА ПРИОРА, г.в. 2013, VIN: XTA217130D0103758

"Автомобиль Лада 217130 ЛАДА ПРИОРА, г.в. 2013, VIN: XTA217130D0103758, г/н: Р930ХС11, Документы: Нет, Ключи: Нет, Примечание: модель двигателя 21126, номер двигателя 3163775, номер кузова XTA217130D0103758, цвет светло-серебристый металл. АС ПИБИ: 11-009291-1"

Вид транспорта: Легковые автомобили; Марка: Лада 217130 ЛАДА ПРИОРА; Модель: Лада 217130 ЛАДА ПРИОРА; Год выпуска: 2013; Государственный регистрационный знак: Р930ХС11; VIN номер: XTA217130D0103758; Назначение: Прямое

Данные торгов	
Номер извещения	25000013480000000144
Дата публикации	22.11.2026 16:20
Форма проведения	Аукцион
Статус торгов	Объявлены
Шаг торгов	8806.47 р
Приёма заявок	29.11.2026 06:00 - 24.12.2026 20:59
Дата проведения торгов	11.01.2027 07:00
Место проведения	SALE.ZAKAZRF (http://sale.zakazrf.ru/)
Задаток	17612.93 р
Срок и порядок	В соответствии с информационным сообщением
Порядок ознакомления	В соответствии с информационным сообщением
Источник	https://torgi.gov.ru/new/public/notices/view/25000013480000000144

Организатор торгов

Наименование	Индивидуальный предприниматель КУРАКОВ СЕРГЕЙ ПЕТРОВИЧ
ИНН	732710681300
ОГРН	324730000027215
Почтовый адрес	обл Ульяновская, г.о. город Ульяновск, г Ульяновск, ул Станкостроителей, дом 6/44
Фактический адрес	обл Ульяновская, г.о. город Ульяновск, г Ульяновск, ул Станкостроителей, дом 6/44

Фото от продавца





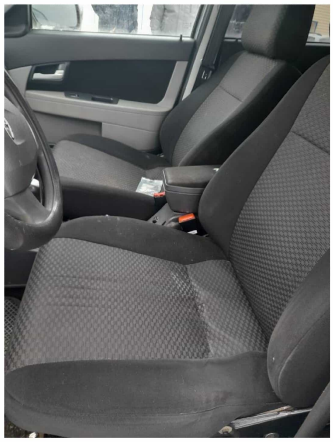

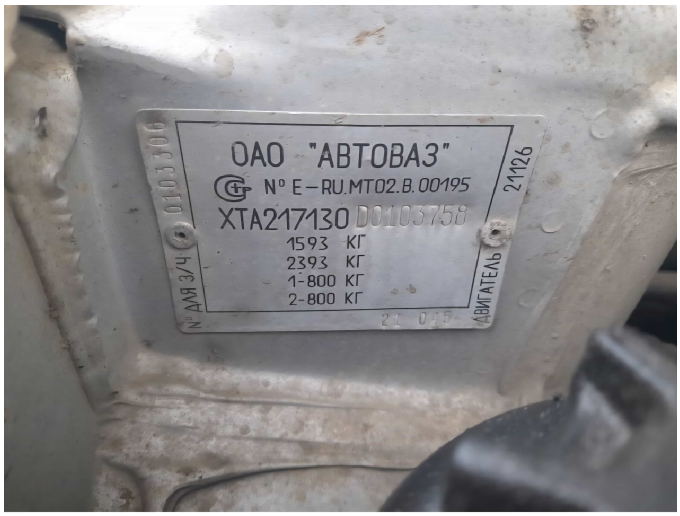


Р 930 ХС 11


16 VALVE

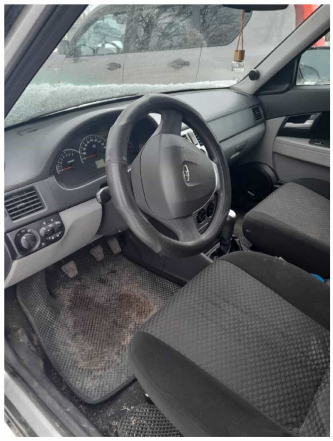


Р 930 ХС 11

