Продажа LADA SAMARA 2004 в Республике Коми на торгах

Филянин Александр Анатольевич
+7 (962) 633-60-79
mnv.rk@mail.ru

Автомобиль ВАЗ 21150, г.в. 2004, VIN: XTA21150043786174

"Автомобиль ВАЗ 21150, г.в. 2004, VIN: XTA21150043786174, г/н: P891TP11, Документы: Нет, Ключи: Нет, Примечание: Нет. АС ПИБИ: 11-009457-1"

Вид транспорта: Легковые автомобили; Марка: ВАЗ 21150; Модель: ВАЗ 21150; Год выпуска: 2004; Государственный регистрационный знак: P891TP11; VIN номер: XTA21150043786174; Назначение: Прямое

Данные торгов	
Номер извещения	25000013480000000144
Дата публикации	22.11.2026 16:20
Форма проведения	Аукцион
Статус торгов	Объявлены
Шаг торгов	3322.20 р
Приёма заявок	29.11.2026 06:00 - 24.12.2026 20:59
Дата проведения торгов	11.01.2027 07:00
Место проведения	SALE.ZAKAZRF (http://sale.zakazrf.ru/)
Задаток	6644.40 р
Срок и порядок	В соответствии с информационным сообщением
Порядок ознакомления	В соответствии с информационным сообщением
Источник	https://torgi.gov.ru/new/public/notices/view/25000013480000000144

Организатор торгов	
Наименование	Индивидуальный предприниматель КУРАКОВ СЕРГЕЙ ПЕТРОВИЧ

ИНН	732710681300
ОГРН	324730000027215
Почтовый адрес	обл Ульяновская, г.о. город Ульяновск, г Ульяновск, ул Станкостроителей, дом 6/44
Фактический адрес	обл Ульяновская, г.о. город Ульяновск, г Ульяновск, ул Станкостроителей, дом 6/44

Фото от продавца









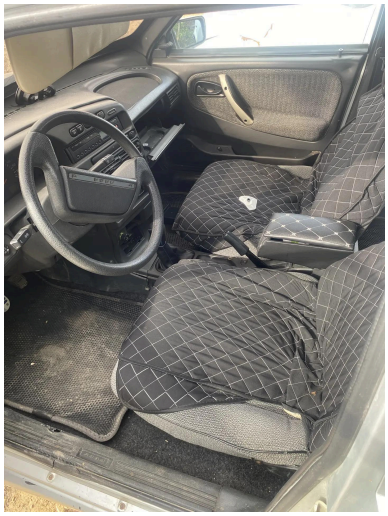


ВАЗ
ХТА21150043761774
ДВИГАТЕЛЬ
2111
1410 КГ
2160 КГ
1- 710 КГ
2- 740 КГ

