Продажа Транспортное средство 2012 в Республике Коми на торгах

Филянин Александр Анатольевич
+7 (962) 633-60-79
mnv.rk@mail.ru

Автомобиль Джеели МК, г.в. 2012, VIN: X9W215700D0012697

"Автомобиль Джеели МК, г.в. 2012, VIN: X9W215700D0012697, г/н: P815XH11, Документы: Нет, Ключи: Нет, Примечание: Колеса от автомобиля (4 шт.) в сборе на литых дисках Cordiant Comfory2 185/65 R15. АС ПИБИ: 11-009460-1"

Вид транспорта: Легковые автомобили; Марка: Джеели МК; Модель: Джеели МК; Год выпуска: 2012; Государственный регистрационный знак: P815XH11; VIN номер: X9W215700D0012697; Назначение: Прямое

Данные торгов	
Номер извещения	25000013480000000144
Дата публикации	22.11.2026 16:20
Форма проведения	Аукцион
Статус торгов	Объявлены
Шаг торгов	5892.80 р
Приёма заявок	29.11.2026 06:00 - 24.12.2026 20:59
Дата проведения торгов	11.01.2027 07:00
Место проведения	SALE.ZAKAZRF (http://sale.zakazrf.ru/)
Задаток	11785.60 р
Срок и порядок	В соответствии с информационным сообщением
Порядок ознакомления	В соответствии с информационным сообщением
Источник	https://torgi.gov.ru/new/public/notices/view/25000013480000000144

Организатор торгов	
Наименование	Индивидуальный предприниматель КУРАКОВ СЕРГЕЙ ПЕТРОВИЧ

ИНН	732710681300
ОГРН	324730000027215
Почтовый адрес	обл Ульяновская, г.о. город Ульяновск, г Ульяновск, ул Станкостроителей, дом 6/44
Фактический адрес	обл Ульяновская, г.о. город Ульяновск, г Ульяновск, ул Станкостроителей, дом 6/44

Фото от продавца





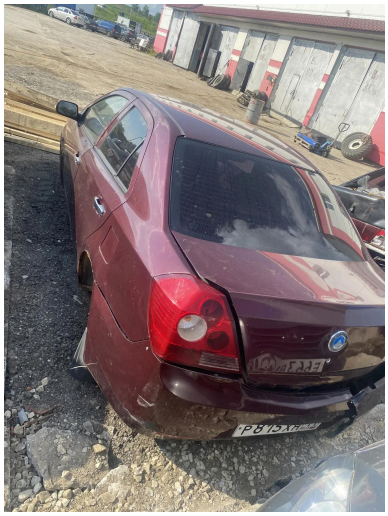



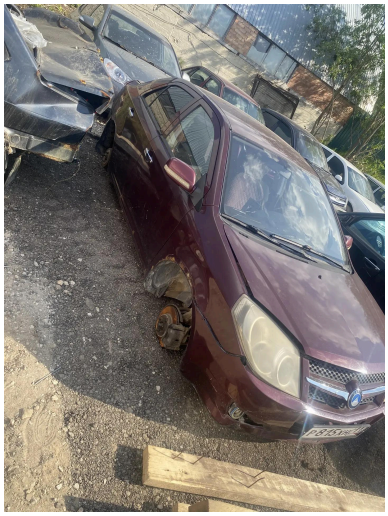


Р 815 ХН 11

