Продажа HYUNDAI ELANTRA 2010 в Республике Коми на торгах

Филянин Александр Анатольевич
+7 (962) 633-60-79
mnv.rk@mail.ru

Автомобиль Хендай Елантра, г.в. 2010, VIN: KMHDU41BAAU094301

"Автомобиль Хендай Елантра, г.в. 2010, VIN: KMHDU41BAAU094301, г/н: Е663ВР11, Документы: Нет, Ключи: Нет, Примечание: Нет. АС ПИБИ: 11-009461-1"

Вид транспорта: Легковые автомобили; Марка: Хендай Елантра; Модель: Хендай Елантра; Год выпуска: 2010; Государственный регистрационный знак: Е663ВР11; VIN номер: KMHDU41BAAU094301; Назначение: Прямое

Данные торгов	
Номер извещения	25000013480000000144
Дата публикации	22.11.2026 16:20
Форма проведения	Аукцион
Статус торгов	Объявлены
Шаг торгов	15239.93 р
Приёма заявок	29.11.2026 06:00 - 24.12.2026 20:59
Дата проведения торгов	11.01.2027 07:00
Место проведения	SALE.ZAKAZRF (http://sale.zakazrf.ru/)
Задаток	30479.87 р
Срок и порядок	В соответствии с информационным сообщением
Порядок ознакомления	В соответствии с информационным сообщением
Источник	https://torgi.gov.ru/new/public/notices/view/25000013480000000144

Организатор торгов	
Наименование	Индивидуальный предприниматель КУРАКОВ СЕРГЕЙ ПЕТРОВИЧ

ИНН	732710681300
ОГРН	324730000027215
Почтовый адрес	обл Ульяновская, г.о. город Ульяновск, г Ульяновск, ул Станкостроителей, дом 6/44
Фактический адрес	обл Ульяновская, г.о. город Ульяновск, г Ульяновск, ул Станкостроителей, дом 6/44

Фото от продавца



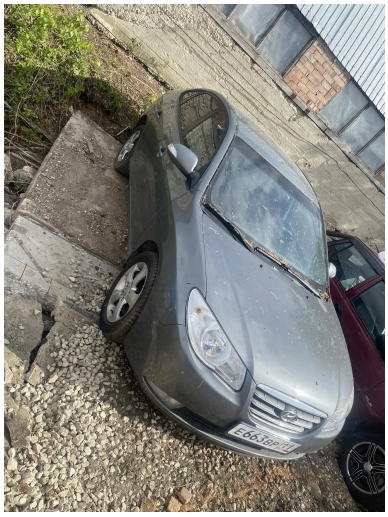






HYUNDAI
ELANTRA
Е663ВР 11