Продажа DAEWOO NEXIA 2011 в Республике Коми на торгах

Филянин Александр Анатольевич
+7 (962) 633-60-79
mnv.rk@mail.ru

Автомобиль Дэу Нексия (DAEWOO NEXIA), г.в. 2011, VIN: XWB3K32CDBA243221

"Автомобиль Дэу Нексия (DAEWOO NEXIA), г.в. 2011, VIN: XWB3K32CDBA243221, г/н: О650КЕ11, Документы: Нет, Ключи: Нет, Примечание: Нет. АС ПИБИ: 11-009560-1"

Вид транспорта: Легковые автомобили; Марка: Дэу Нексия (DAEWOO NEXIA); Модель: Дэу Нексия (DAEWOO NEXIA); Год выпуска: 2011; Государственный регистрационный знак: О650КЕ11; VIN номер: XWB3K32CDBA243221; Назначение: Прямое

Данные торгов	
Номер извещения	25000013480000000144
Дата публикации	22.11.2026 16:20
Форма проведения	Аукцион
Статус торгов	Объявлены
Шаг торгов	3838.99 р
Приёма заявок	29.11.2026 06:00 - 24.12.2026 20:59
Дата проведения торгов	11.01.2027 07:00
Место проведения	SALE.ZAKAZRF (http://sale.zakazrf.ru/)
Задаток	7677.97 р
Срок и порядок	В соответствии с информационным сообщением
Порядок ознакомления	В соответствии с информационным сообщением
Источник	https://torgi.gov.ru/new/public/notices/view/25000013480000000144

Организатор торгов	
Наименование	Индивидуальный предприниматель КУРАКОВ СЕРГЕЙ ПЕТРОВИЧ
ИНН	732710681300
ОГРН	324730000027215
Почтовый адрес	обл Ульяновская, г.о. город Ульяновск, г Ульяновск, ул Станкостроителей, дом 6/44
Фактический адрес	обл Ульяновская, г.о. город Ульяновск, г Ульяновск, ул Станкостроителей, дом 6/44

Фото от продавца



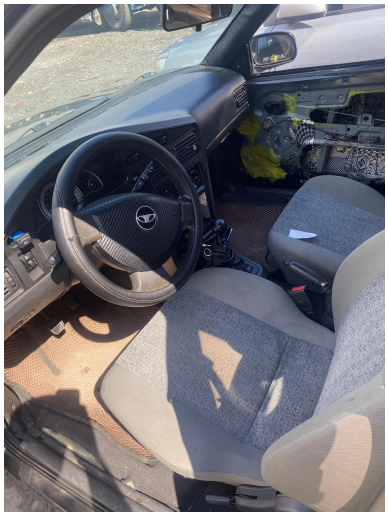






О650КЕ 11

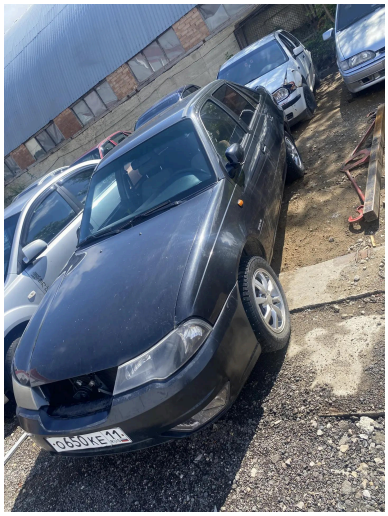
О650КЕ 11


О650КЕ 11