Продажа LADA PRIORA 2008 в Республике Коми на торгах

Филянин Александр Анатольевич
+7 (962) 633-60-79
mnv.rk@mail.ru

Автомобиль LADA PRIORA 217230, г.в. 2008, VIN: XTA21723090048040

"Автомобиль LADA PRIORA 217230, г.в. 2008, VIN: XTA21723090048040, г/н: А308УА43, Документы: Нет, Ключи: Нет, Примечание: Нет. АС ПИБИ: 11-009823-1"

Вид транспорта: Легковые автомобили; Марка: LADA PRIORA 217230; Модель: LADA PRIORA 217230; Год выпуска: 2008; Государственный регистрационный знак: А308УА43; VIN номер: XTA21723090048040; Назначение: Прямое

Данные торгов	
Номер извещения	25000013480000000144
Дата публикации	22.11.2026 16:20
Форма проведения	Аукцион
Статус торгов	Объявлены
Шаг торгов	4274.56 р
Приёма заявок	29.11.2026 06:00 - 24.12.2026 20:59
Дата проведения торгов	11.01.2027 07:00
Место проведения	SALE.ZAKAZRF (http://sale.zakazrf.ru/)
Задаток	8549.13 р
Срок и порядок	В соответствии с информационным сообщением
Порядок ознакомления	В соответствии с информационным сообщением
Источник	https://torgi.gov.ru/new/public/notices/view/25000013480000000144

Организатор торгов	
Наименование	Индивидуальный предприниматель КУРАКОВ СЕРГЕЙ ПЕТРОВИЧ

ИНН	732710681300
ОГРН	324730000027215
Почтовый адрес	обл Ульяновская, г.о. город Ульяновск, г Ульяновск, ул Станкостроителей, дом 6/44
Фактический адрес	обл Ульяновская, г.о. город Ульяновск, г Ульяновск, ул Станкостроителей, дом 6/44

Фото от продавца










XTA21723090048040



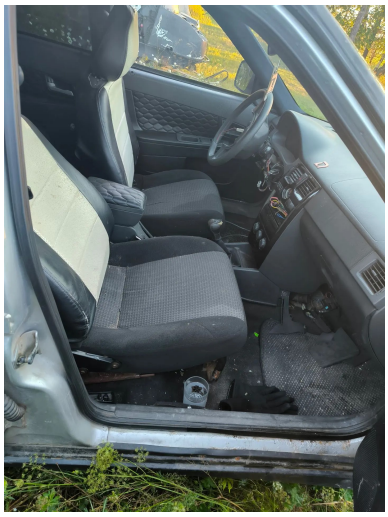


LADA
А308УА 43