Продажа LADA KALINA 2006 в Оренбургской области на торгах

Антошкин Александр Александрович
79286636701
valdar-torg@mail.ru

Автомобиль марки Лада Калина, 2006 г/в, г/н Р 647 НО 56, ХТА11183060016411

Автомобиль марки Лада Калина, 2006 г/в, г/н Р 647 НО 56, ХТА11183060016411. Имущество продается в том виде, комплектности и состоянии, в каком оно есть. За скрытые дефекты имущества Продавец ответственности не несет. Проданное имущество обмену и возврату не подлежит. Транспортное средство продается в имеющемся состоянии и при выявлении видимых или скрытых дефектов покупатель самостоятельно принимает решение о необходимости и/или целесообразности за свой счет осуществить его приведение в состояние, соответствующее установленным требованиям.

Вид транспорта: легковое; Марка: Лада; Модель: Калина; Год выпуска: 2006; Государственный регистрационный знак: Р 647 НО 56; VIN номер: ХТА11183060016411; Назначение: Прямое

Данные торгов	
Номер извещения	26000007120000000027
Дата публикации	23.11.2026 04:54
Форма проведения	Аукцион
Статус торгов	Объявлены
Шаг торгов	4024.61 р
Приёма заявок	23.11.2026 11:00 - 19.12.2026 06:00
Дата проведения торгов	25.12.2026 06:00
Место проведения	Сбербанк-АСТ (https://www.sberbank-ast.ru)
Задаток	8049.22 р
Срок и порядок	Для участия в реализации имущества, претендент вносит задаток на специальный счет, открытый им в одном из банков, перечень которых устанавливается Правительством РФ, в порядке, предусмотренном законодательством РФ о контрактной системе в сфере закупок товаров, работ, услуг для обеспечения государственных и муниципальных нужд. Задаток составляет 10 процентов начальной цены продажи имущества и вещественных доказательств.

Порядок ознакомления	Осмотр имущества обеспечивает организатор аукциона без взимания платы. Осмотр проводится по адресу нахождения имущества по предварительной записи по телефону +7-912-345-85-44 в период срока подачи заявок в рабочие дни и рабочее время.
Источник	https://torgi.gov.ru/new/public/notices/view/26000007120000000027

Организатор торгов

Наименование	ОБЩЕСТВО С ОГРАНИЧЕННОЙ ОТВЕТСТВЕННОСТЬЮ "ВАЛДАР"
ИНН	7735213375
КПП	773501001
ОГРН	1267700048549
Почтовый адрес	124460, Г.МОСКВА, ВН.ТЕР.Г. МУНИЦИПАЛЬНЫЙ ОКРУГ СИЛИНО, Г ЗЕЛЕНОГРАД, ПР-КТ ГЕНЕРАЛА АЛЕКСЕЕВА, Д. 19Б, ПОМЕЩ. 13
Фактический адрес	г Москва, вн.тер.г. муниципальный округ Силино, г Зеленоград, пр-кт Генерала Алексеева, дом 19Б

Фото от продавца



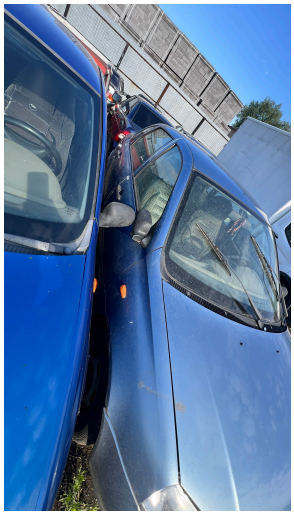


Р647НО56