Продажа Транспортное средство 2017 в Белгородской области на торгах

Большаков Павел Игоревич
74722541049
tu31@rosim.gov.ru

Прочие самоходные транспортные средства (автопогрузчик) Komatsu FD15T-21, 2017 года выпуска, цвет - желтый, государственный номер 4379ЕТ31, заводской номер машины (рамы) 210871, номер двигателя 21921, мощность (кВт/л.с.) 34.600/47.000. Наличие внешних повреждений: потертости краски по кузову, сколы, царапины, ржавчина. Имущество обременено: арест, запрещение регистрации, залог (АО «Альфа-банк»). Взыскатель: Федеральная налоговая служба. Имущество принадлежит на праве собственности:АО «Агроснаб

Прочие самоходные транспортные средства (автопогрузчик) Komatsu FD15T-21, 2017 года выпуска, цвет - желтый, государственный номер 4379ЕТ31, заводской номер машины (рамы) 210871, номер двигателя 21921, мощность (кВт/л.с.) 34.600/47.000. Наличие внешних повреждений: потертости краски по кузову, сколы, царапины, ржавчина. Имущество обременено: арест, запрещение регистрации, залог (АО «Альфа-банк»). Взыскатель: Федеральная налоговая служба. Внимание! Залогодержатель не является взыскателем. Согласно ст. 353 ГК РФ залог сохраняется (переходит на нового собственника). Имущество принадлежит на праве собственности: АО «Агроснаб». Основание реализации: постановление о передаче арестованного имущества на торги от 16.09.2026 № 98031/26/200611 СОСП по Белгородской области

Назначение: Прямое

Данные торгов	
Номер извещения	21000016390000001495
Дата публикации	23.11.2026 13:15
Форма проведения	Аукцион
Статус торгов	Объявлены
Шаг торгов	23500.00 р
Приёма заявок	24.11.2026 07:00 - 23.12.2026 15:00
Дата проведения торгов	24.12.2026 09:00
Место проведения	РТС-тендер (https://www.rts-tender.ru/)
Задаток	117400.00 р

Срок и порядок	Срок внесения задатка – в период приема заявок. Порядок и срок внесения задатка для участия в аукционе в электронной форме установлен в соответствии с Соглашением о гарантийном обеспечении на электронной площадке «РТС-тендер» https://www.rts-tender.ru/platform-rules/platform-property-sales
Порядок ознакомления	СОСП по Белгородской области ГМУ ФССП России Судебный пристав-исполнитель Богданова Ю.С. 8 (980) 378-24-37 8 (4722) 73-24-93
Источник	https://torgi.gov.ru/new/public/notices/view/21000016390000001495

Организатор торгов

Наименование	МЕЖРЕГИОНАЛЬНОЕ ТЕРРИТОРИАЛЬНОЕ УПРАВЛЕНИЕ ФЕДЕРАЛЬНОГО АГЕНТСТВА ПО УПРАВЛЕНИЮ ГОСУДАРСТВЕННЫМ ИМУЩЕСТВОМ В КУРСКОЙ И БЕЛГОРОДСКОЙ ОБЛАСТЯХ
ИНН	3123198660
КПП	312301001
ОГРН	1093123008241
Почтовый адрес	308024, Белгородская область, Г БЕЛГОРОД, УЛ МОКРОУСОВА, Д. 6
Фактический адрес	обл Белгородская, г.о. город Белгород, г Белгород, ул Мокроусова, дом 6

Фото от продавца

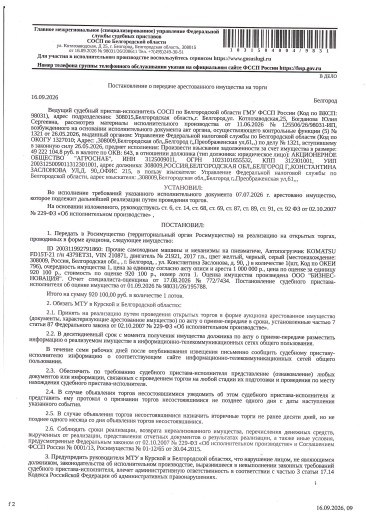

Главное межрегиональное (специализированное) управление Федеральной службы судебных приставов
СОСП по Белгородской области
ул. Костюкова,дом 25, г. Белгород, 308015
от 16.09.2026 № 98031/26/195788-ИП
Для участия в исполнительном производстве воспользуйтесь сервисом https://www.gosuslugi.ru
Номер телефона группы телефонного обслуживания указан на официальном сайте ФССП России https://fssp.gov.ru

В ДЕЛО

Постановление о передаче арестованного имущества на торги

16.09.2026 Белгород

Ведущий судебный пристав-исполнитель СОСП по Белгородской области ГМУ ФССП России (Код по ВКСП: 98031), адрес подразделения: 308015,Белгородская область,г. Белгород,ул. Костюкова,дом.25, Богданова Юлия Сергеевна, рассмотрев материалы исполнительного производства №98031/26/195788-ИП, возбужденного на основании исполнительного документа акт органа, осуществляющего контрольные функции (Код № 1321 от 26.01.2026, выданный органом: Управление Федеральной налоговой службы по Белгородской области (Код по ОКОГУ 1320710), Адрес: ,308000,Белгородская обл.,Белгород г.,Преображенская ул.,61,,) по делу № 1321, вступившему в законную силу 26.05.2026, предмет исполнения: Произвести взыскание задолженности за счет имущества в размере: 1 000 000,00 руб., в отношении должника: (Код № 643, в отношении должника (тип должника: юридическое лицо): АКЦИОНЕРНОЕ ОБЩЕСТВО "АГРОСКАЛС", ИНН - 3125009010, ОГРН - 1023101055532, КПП 312301001, УИН 20032150000013123010001, адрес (место нахождения): 309182,БЕЛГОРОДСКАЯ ОБЛ,ШЕБЕКИНСКИЙ Р-Н,ПОКРОВКА СЕЛО,ТЕРРИТОРИЯ ЗАСТРОЕННАЯ ЧАСТЬ,ДОМ 215, в пользу взыскателя: Управление Федеральной налоговой службы по Белгородской области, адрес взыскателя: ,308000,Белгородская обл.,,Белгород г.,Преображенская ул.),,

УСТАНОВИЛ:

Во исполнение требований указанного в исполнительном документе 07.07.2026 г. арестовано имущество, которое подлежит дальнейшей реализации путем проведения торгов.

На основании изложенного, руководствуясь ст. 6, ст. 14, ст. 68, ст. 69, ст. 87, ст. 89, ст. 91, ст. 92 ФЗ от 02.10.2007 № 229-ФЗ «Об исполнительном производстве»,

ПОСТАНОВИЛ:

1. Передать в Росимущество (территориальный орган Росимущества) на реализацию на открытых торгах, проводимых в форме аукциона, следующее имущество:

ID 30031199279119900: Прочие самоходные машины и механизмы на пневмоходе, Автопогрузчик KOMATSU FD15T-C1 (№ 4378F2CL, VIN 25887), двигатель № 21S21, 2017 г.в., цвет желтый, серый (местонахождение: 308000, Россия, Белгородская обл., , г. Белгород, , ул. Константина Заслонова, д. 90, ,) в количестве 1(шт, Код по ОКЕИ 796), определенность имущества: 1, цена за единицу согласно акту описи и ареста 1 000 000 р., цена по оценке за единицу 920 100 р., стоимость по оценке 920 100 р., номер лота 1. Оценка имущества производена ООО "БИЗНЕС-ЮНИОНЦЕНТР . Отчет специалиста-оценщика от 17.06.2026 № 772/745К. Постановление судебного пристава-исполнителя об оценке имущества от 01.05.2026 № 98031/26/195788.

Итого на сумму 920 100,00 руб. в количестве 1 лота.

2. Обязать МТУ в Курской и Белгородской областях:

2.1. Провести на реализацию путем проведения открытых торгов в форме аукциона арестованное имущество (документы, характеризующие арестованное имущество) в срок не позднее 10 дней со дня акта о приеме-передаче в срок, установленные частью 7 статьи 87 Федерального закона от 02.10.2007 № 229-ФЗ «Об исполнительном производстве».

2.2. В десятидневный срок с момента получения имущества должника по акту о приеме-передаче разместить информацию о реализуемом имуществе в информационно-телекоммуникационных сетях общего пользования.

В течение семи рабочих дней после опубликования извещения письменно сообщить судебному приставу-исполнителю информацию о соответствующем сайте информационно-телекоммуникационных сетей общего пользования.

2.3. Обеспечить по требованию судебного пристава-исполнителя представление (ознакомление) любых документов или информации, связанных с проведением торгов на любой стадии их подготовки и проведения по месту нахождения судебного пристава-исполнителя.

2.4. В случае объявления торгов несостоявшимися уведомить об этом судебного пристава-исполнителя и представить ему протокол о признании торгов несостоявшимися не позднее одного дня с даты наступления указанного события.

2.5. В случае объявления торгов несостоявшимися назначить вторичные торги не ранее десяти дней, но не позднее одного месяца со дня объявления торгов несостоявшимися.

2.6. Соблюдать сроки реализации, возврата нереализованного имущества, перечисления денежных средств, вырученных от реализации, представления отчетных документов о результатах реализации, а также иные условия, предусмотренные Федеральным законом от 02.10.2007 № 229-ФЗ «Об исполнительном производстве» и Соглашением ФССП России № 0001/15, Росимущества № 01-1/285 от 30.04.2015.

3. Предупредить руководителя МТУ в Курской и Белгородской области, что нарушение лицом, не являющимся должником, законодательства об исполнительном производстве, выразившееся в невыполнении законных требований судебного пристава-исполнителя, влечет административную ответственность в соответствии с частью 3 статьи 17.14 Кодекса Российской Федерации об административных правонарушениях.

12 16.09.2026, 09