Продажа Транспортное средство 2021 в Белгородской области на торгах

Большаков Павел Игоревич
74722541049
tu31@rosim.gov.ru

Прочие самоходные транспортные средства (автопогрузчик) Komatsu FD25T-17, 2021 года выпуска, цвет – многоцветный (желтый, черный, серый), государственный номер 4323ЕХ31, заводской номер машины (рамы) 210871, номер двигателя 21921, мощность (кВт/л.с.) 34.600/47.000. Наличие внешних повреждений: потертости краски по кузову, сколы, царапины, ржавчина. Имущество обременено: арест, запрещение регистрации, залог (АО «Альфа-банк»). Взыскатель: Федеральная налоговая служба.

Прочие самоходные транспортные средства (автопогрузчик) Komatsu FD25T-17, 2021 года выпуска, цвет – многоцветный (желтый, черный, серый), государственный номер 4323ЕХ31, заводской номер машины (рамы) 210871, номер двигателя 21921, мощность (кВт/л.с.) 34.600/47.000. Наличие внешних повреждений: потертости краски по кузову, сколы, царапины, ржавчина. Имущество обременено: арест, запрещение регистрации, залог (АО «Альфа-банк»). Взыскатель: Федеральная налоговая служба. Внимание! Залогодержатель не является взыскателем. Согласно ст. 353 ГК РФ залог сохраняется (переходит на нового собственника). Имущество принадлежит на праве собственности: АО «Агроснаб». Основание реализации: постановление о передаче арестованного имущества на торги от 16.09.2026 № 98031/26/200610 СОСП по Белгородской области

Назначение: Прямое

Данные торгов	
Номер извещения	21000016390000001495
Дата публикации	23.11.2026 13:15
Форма проведения	Аукцион
Статус торгов	Объявлены
Шаг торгов	43400.00 р
Приёма заявок	24.11.2026 07:00 - 23.12.2026 15:00
Дата проведения торгов	24.12.2026 09:00
Место проведения	РТС-тендер (https://www.rts-tender.ru/)
Задаток	216700.00 р

Срок и порядок	Срок внесения задатка – в период приема заявок. Порядок внесения задатка для участия в аукционе в электронной форме установлен в соответствии с Соглашением о гарантийном обеспечении на электронной площадке "РТС-тендер". https://www.rts-tender.ru/platform-rules/platform-property-sales
Порядок ознакомления	СОСП по Белгородской области ГМУ ФССП России Судебный пристав-исполнитель Богданова Ю.С. 8 (980) 378-24-37 8 (4722) 73-24-93
Источник	https://torgi.gov.ru/new/public/notices/view/21000016390000001495

Организатор торгов

Наименование	МЕЖРЕГИОНАЛЬНОЕ ТЕРРИТОРИАЛЬНОЕ УПРАВЛЕНИЕ ФЕДЕРАЛЬНОГО АГЕНТСТВА ПО УПРАВЛЕНИЮ ГОСУДАРСТВЕННЫМ ИМУЩЕСТВОМ В КУРСКОЙ И БЕЛГОРОДСКОЙ ОБЛАСТЯХ
ИНН	3123198660
КПП	312301001
ОГРН	1093123008241
Почтовый адрес	308024, Белгородская область, Г БЕЛГОРОД, УЛ МОКРОУСОВА, Д. 6
Фактический адрес	обл Белгородская, г.о. город Белгород, г Белгород, ул Мокроусова, дом 6

Фото от продавца

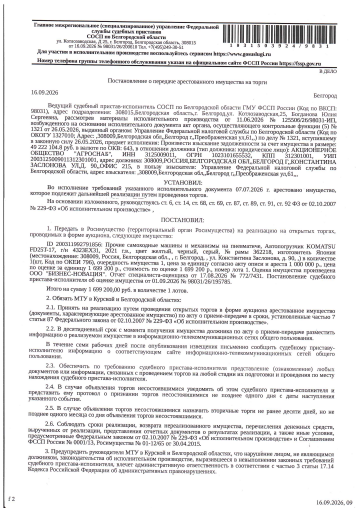

Главное межрегиональное (специализированное) управление Федеральной службы судебных приставов
СОСП по Белгородской области
ул. Костюкова,дом. 8, г. Белгород, Белгородская область, 308015
тел. (4722)73-24-93, факс (4722)73-24-93, e-mail: 31001@fssp.gov.ru
Для участия в исполнительном производстве необходимо зайти на сервис https://www.gosuslugi.ru
Номер телефона группы телефонного обслуживания указан на официальном сайте ФССП России https://fssp.gov.ru

В ДЕЛО

Постановление о передаче арестованного имущества на торги

16.09.2026 Белгород

Ведущий судебный пристав-исполнитель СОСП по Белгородской области ГМУ ФССП России (Код по ВКСП 00031) адрес подразделение: 308015,Белгородская область,г. Белгород,ул. Костюкова,дом.25, Богданова Юлия Сергеевна, рассмотрев материалы исполнительного производства от 11.06.2026 № 125506/26/98031-ИП, возбужденного на основании исполнительного документа акт органа, осуществляющего контрольные функции (5) № 1321 от 26.05.2026, выданного Территориальный отдел № 1 Управления Роспотребнадзора по Белгородской области (Код по ОКОГУ 1327010, Адрес: ,308008,Белгородская обл.,Белгород г.,Преображенская ул.,61,), в отношении должника , вступившему в законную силу 26.05.2026, предмет исполнения: Произвести взыскание задолженности в сумме 49 222 194,0 руб. в валюте по ОКВ: 643, в отношении должника (тип должника: юридическое лицо): АКЦИОНЕРНОЕ ОБЩЕСТВО "АГРОСНАБ", ИНН 3125000011, ОГРН 1023101655252, КПП 312301001, УИН 34571000000 32301001, адрес должника: 308000,РОССИЯ,БЕЛГОРОДСКАЯ ОБЛ,БЕЛГОРОД Г,,КОНСТАЛТИНА ЗАСЛОНОВА УЛ,Д. 96,,ОФИС 215, в пользу взыскателя: Управление Федеральной налоговой службы по Белгородской области, адрес взыскателя: ,308000,Белгородская обл.,Белгород г.,Преображенская ул.,61,,

УСТАНОВИЛ:

Во исполнение требований указанного исполнительного документа 07.07.2026 г. арестовано имущество, которое подлежит дальнейшей реализации путем проведения торгов.

На основании изложенного, руководствуясь ст. 6, ст. 14, ст. 68, ст. 87, ст. 89, ст. 91, ст. 92 ФЗ от 02.10.2007 № 229-ФЗ «Об исполнительном производстве» ,

ПОСТАНОВИЛ:

1. Передать и Реализуется (территориальный орган Росимущества) на реализацию на открытых торгах, проводимых в форме аукциона, следующее имущество:

ID 2003116927018566. Прочие самоходные машины и механизмы на пневматическ, Автопогрузчик KOMATSU FD25T-17, г/н - 4422RE32, Прочие тр., цвет желтый, черный, серый, № рамы 382218, исполнитель Якушин (местонахождение 308000, Россия, г. Белгород, ул. Хмелева, д. 90, ,) в количестве 1шт. Код по ОКЕИ 796, определить имущество 1, цена 1 000 000 согласно акту ареста и ареста 1 000 000 р., цена по оценке за единицу 1 699 200 р., стоимость по оценке 1 699 200 р., определить имущество производства ООО "БИЗНЕС-ЛЕОВАДЖИ". Отчет специалиста-оценщика от 17.08.2026 № 7727431. Постановление судебного пристава-исполнителя об оценке имущества от 01.09.2026 № 98031/26/195785.

Итого на сумму 1 699 200,00 руб. в количестве 1 лотов.

2. Обязать МТУ в Курской и Белгородской области:

2.1. Принять на реализацию путем проведения открытых торгов в форме аукциона арестованное имущество (движимое, характеристики арестованного имущества) по акту о приеме-передаче в сроки, установленные частью 7 статьи 87 Федерального закона от 02.10.2007 № 229-ФЗ «Об исполнительном производстве».

2.2. В десятидневный срок с момента получения имущества должника по акту о приеме-передаче разместить информацию о реализуемом имуществе в информационно-телекоммуникационных сетях общего пользования.

В течение семи рабочих дней после опубликования известить судебного пристава-исполнителя информацию о соответствующем сайте информационно-телекоммуникационных сетей общего пользования.

2.3. Обеспечить по требованию судебного пристава-исполнителя представление (ознакомление) любых документов или информации, связанных с проведением торгов на любой стадии их подготовки и проведения по месту нахождения судебного пристава-исполнителя.

2.4. В случае объявления торги несостоявшимися уведомить об этом судебного пристава-исполнителя и представить ему протокол о признании торгов несостоявшимися не позднее одного дня с даты наступления указанного события.

2.5. В случае объявления торгов несостоявшимися назначить отсрочные торги не ранее десяти дней, но не позднее одного месяца со дня объявления торгов несостоявшимися.

2.6. Соблюдать сроки реализации, возврата перешлошенного имущества, перечисления денежных средств, вырученных от реализации, представления отчетных документов о результатах реализации, а также иные условия, предусмотренные Федеральным законом от 02.10.2007 № 229-ФЗ «Об исполнительном производстве» и Соглашением ФССП России № 0001/13, Росимущества № 01-12/65 от 30.04.2013.

3. Предупредить руководителя МТУ в Курской и Белгородской области, что нарушение лицом, не являющимся должником, законодательства об исполнительном производстве, выразившееся в невыполнении законных требований судебного пристава-исполнителя, влечет административную ответственность в соответствии с частью 3 статьи 17.14 Кодекса Российской Федерации об административных правонарушениях.

1 2 16.09.2026, 09