Продажа SKODA SUPERB 2015 в Ставропольском крае на торгах

Кузнецов Григорий Олегович
79332997546
vektor-torgy@rambler.ru

Транспортное средство марки (модели) SKODA SUPERB (ШКОДА СУПЕРВ), год выпуска 2015

Транспортное средство марки (модели) SKODA SUPERB (ШКОДА СУПЕРВ), цвет кузова: коричневый, тип транспортного средства: легковой универсал, год выпуска 2015, идентификационный номер (VIN) TMBJE93T1F9045078, регистрационный знак М241УА126, номер кузова (кабины) TMBJE93T1F9045078 рабочий объем(см³): 1968, мощность двигателя (кВт/л.с.): 102.970/ 140.000, ключ зажигания в наличии, документы отсутствуют, транспортное средство не новое, находилось в эксплуатации, имеет физический износ, присутствуют ряд видимых повреждений и дефектов, кузов и его конструктивные элементы/детали – не имеют изменений геометрии и сохраняют эксплуатационные характеристики; лакокрасочное покрытие – потертости, загрязнения, выцветания; в механических узлах и агрегатах – выявлены загрязнения, окисления, изнашивания. Полное описание лота находится в информационном сообщении.

Вид транспорта: легковой универсал; Марка: SKODA; Модель: SUPERB; Год выпуска: 2015; Объем двигателя: 1968; Государственный регистрационный знак: М241УА126; Мощность двигателя: 102.970/ 140.000; VIN номер: TMBJE93T1F9045078; Назначение: Прямое

Данные торгов	
Номер извещения	26000002160000000190
Дата публикации	24.11.2026 08:48
Форма проведения	Аукцион
Статус торгов	Объявлены
Шаг торгов	51573.00 р
Приёма заявок	25.11.2026 07:00 - 21.12.2026 09:00
Дата проведения торгов	28.12.2026 07:00
Место проведения	РТС-тендер (https://www.rts-tender.ru/)
Задаток	147352.00 р

Срок и порядок	Для участия в реализации имущества претендент вносит задаток в размере 10 процентов начальной цены продажи имущества на специальный счет, открытый им в одном из банков, перечень которых устанавливается Правительством Российской Федерации (далее - специальный счет), в порядке, предусмотренном законодательством Российской Федерации о контрактной системе в сфере закупок товаров, работ, услуг для обеспечения государственных и муниципальных нужд. согласно Информационному сообщению
Порядок ознакомления	в установленный период приема заявок, в рабочие дни по вторникам и пятницам с 11 часов 00 минут до 17 часов 00 минут по московскому времени.
Источник	https://torgi.gov.ru/new/public/notices/view/26000002160000000190

Организатор торгов

Наименование	ОБЩЕСТВО С ОГРАНИЧЕННОЙ ОТВЕТСТВЕННОСТЬЮ «ВЕКТОР»
ИНН	7734477311
КПП	773401001
ОГРН	1237700322353
Почтовый адрес	123182, Г.Москва, ВН.ТЕР.Г. МУНИЦИПАЛЬНЫЙ ОКРУГ ЩУКИНО, УЛ АВИАЦИОННАЯ, Д. 70, К. 4, КВ. 42
Фактический адрес	123182, Г. Москва, ВН.ТЕР.Г. МУНИЦИПАЛЬНЫЙ ОКРУГ ЩУКИНО, УЛ АВИАЦИОННАЯ, Д. 70, К. 4, КВ. 42

Фото от продавца



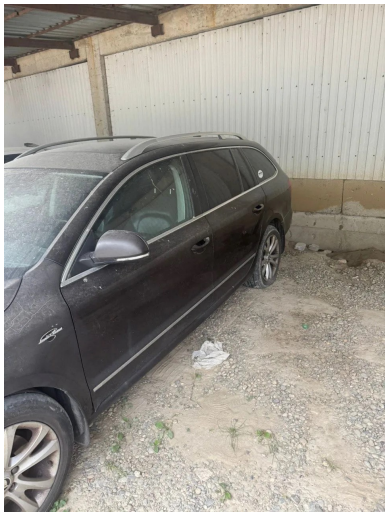



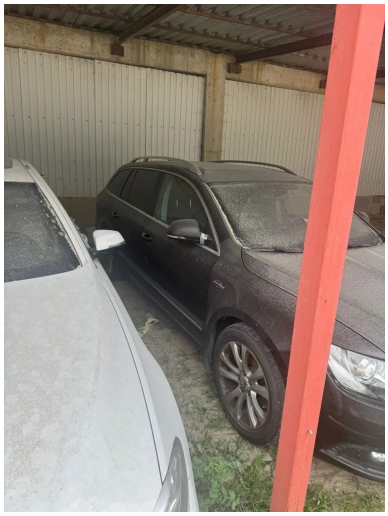



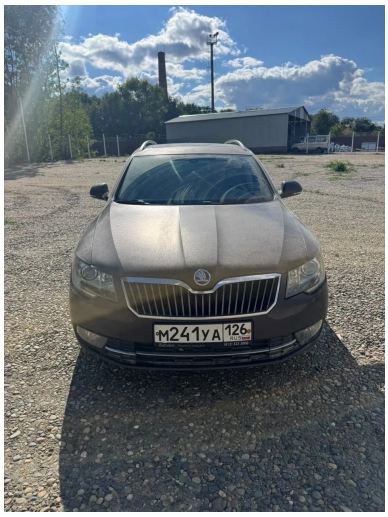
м241уа126


м241уа126