Продажа SCANIA 2012 в Курской области на торгах

ВУСАТЮК ИРИНА ВЯЧЕСЛАВОВНА
7(4712) 70-36-30
i.vusatyuk@rosim.gov.ru

Грузовой тягач седельный Scania G420LA 4X2HNA, 2012 года выпуска, цвет - белый, государственный номер О484ЕТ46, идентификационный номер (VIN) YS2G4X20002074182, номер шасси (рамы) YS2G4X20002074182, номер двигателя 6709026, состояние транспортного средства: в нерабочем состоянии, двигатель неисправен, трещина на лобовом стекле. Должник – ООО «Кремень».

Грузовой тягач седельный Scania G420LA 4X2HNA, 2012 года выпуска, цвет - белый, государственный номер О484ЕТ46, идентификационный номер (VIN) YS2G4X20002074182, номер шасси (рамы) YS2G4X20002074182, номер двигателя 6709026, состояние транспортного средства: в нерабочем состоянии, двигатель неисправен, трещина на лобовом стекле (имущество обременено: арест, запрет на совершение регистрационных действий). Должник – ООО «Кремень». Взыскатель – ГМУ ФССП России. Основание проведения аукциона: постановление о передаче арестованного имущества на торги от 09.09.2026 №98046/26/154474 судебного пристава - исполнителя СОСП по Курской области ГМУ ФССП России

Марка грузовика: Scania; Модель грузовика: G420LA 4X2HNA; Год выпуска: 2012; Тип кузова грузовика: тягач седельный; VIN номер: YS2G4X20002074182; Назначение: Прямое

Данные торгов	
Номер извещения	21000016390000001497
Дата публикации	24.11.2026 15:00
Форма проведения	Аукцион
Статус торгов	Объявлены
Шаг торгов	71000.00 р
Приёма заявок	25.11.2026 07:00 - 25.12.2026 20:59
Дата проведения торгов	29.12.2026 07:00
Место проведения	РТС-тендер (https://www.rts-tender.ru/)
Задаток	786500.00 р

Срок и порядок	Задаток необходимо перечислить в срок не позднее последнего дня приема заявок, а именно 25.12.2026 до 23-59 часов (по московскому времени). Порядок и срок внесения задатка для участия в аукционе в электронной форме установлен в соответствии с Соглашением о гарантийном обеспечении на электронной площадке «РТС-тендер» https://www.rts-tender.ru/platform-rules/platform-property-sales
Порядок ознакомления	СОСП по Курской области ГМУ ФССП России ведущий судебный пристав-исполнитель Белова Елена Васильевна. Телефон центра информирования граждан: +7(4712)58-42-74
Источник	https://torgi.gov.ru/new/public/notices/view/21000016390000001497

Организатор торгов

Наименование	МЕЖРЕГИОНАЛЬНОЕ ТЕРРИТОРИАЛЬНОЕ УПРАВЛЕНИЕ ФЕДЕРАЛЬНОГО АГЕНТСТВА ПО УПРАВЛЕНИЮ ГОСУДАРСТВЕННЫМ ИМУЩЕСТВОМ В КУРСКОЙ И БЕЛГОРОДСКОЙ ОБЛАСТЯХ
ИНН	3123198660
КПП	312301001
ОГРН	1093123008241
Почтовый адрес	308024, Белгородская область, Г БЕЛГОРОД, УЛ МОКРОУСОВА, Д. 6
Фактический адрес	обл Белгородская, г.о. город Белгород, г Белгород, ул Мокроусова, дом 6

Фото от продавца





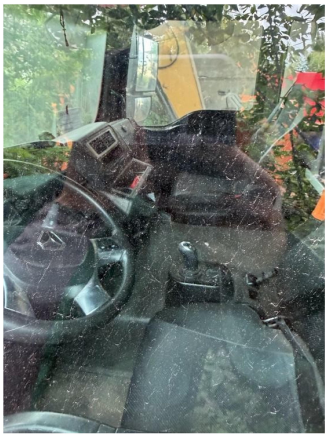


SCANIA






SCANIA



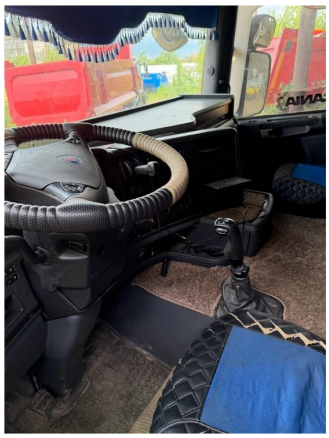


SCANIA

