Продажа HAVAL H9 2024 в Курской области на торгах

ВУСАТЮК ИРИНА ВЯЧЕСЛАВОВНА
7(4712) 70-36-30
i.vusatyuk@rosim.gov.ru

Легковой автомобиль Haval H9, 2024 года выпуска, цвет - серый, государственный номер С957ВА46, идентификационный номер (VIN) LGWFFFA64RJ652035, номер кузова (прицепа) LGWFFFA64RJ652035, номер двигателя 245С3614660, состояние транспортного средства: на ходу, разбиты задняя правая фара, задний бампер и заднее правое крыло. Должник – ООО «Стандарт».

Легковой автомобиль Haval H9, 2024 года выпуска, цвет - серый, государственный номер С957ВА46, идентификационный номер (VIN) LGWFFFA64RJ652035, номер кузова (прицепа) LGWFFFA64RJ652035, номер двигателя 245С3614660, состояние транспортного средства: на ходу, разбиты задняя правая фара, задний бампер и заднее правое крыло (имущество обременено: арест, запрет на совершение регистрационных действий). Должник – ООО «Стандарт». Взыскатель – УФНС России по Курской области. Основание проведения аукциона: постановление о передаче арестованного имущества на торги от 17.09.2026 №98046/26/159346 судебного пристава - исполнителя СОСП по Курской области ГМУ ФССП России

Вид транспорта: Легковой автомобиль; Марка: Haval; Модель: H9; Год выпуска: 2024; Государственный регистрационный знак: С957ВА46; VIN номер: LGWFFFA64RJ652035; Назначение: Прямое

Данные торгов	
Номер извещения	21000016390000001497
Дата публикации	24.11.2026 15:00
Форма проведения	Аукцион
Статус торгов	Объявлены
Шаг торгов	136000.00 р
Приёма заявок	25.11.2026 07:00 - 25.12.2026 20:59
Дата проведения торгов	29.12.2026 07:00
Место проведения	РТС-тендер (https://www.rts-tender.ru/)
Задаток	1511000.00 р

Срок и порядок	Задаток необходимо перечислить в срок не позднее последнего дня приема заявок, а именно 25.12.2026 до 23-59 часов (по московскому времени). Порядок и срок внесения задатка для участия в аукционе в электронной форме установлен в соответствии с Соглашением о гарантийном обеспечении на электронной площадке «РТС-тендер» https://www.rts-tender.ru/platform-rules/platform-property-sales
Порядок ознакомления	СОСП по Курской области ГМУ ФССП России судебный пристав-исполнитель Соболева Елена Олеговна. Телефон центра информирования граждан: +7(4712)58-42-74
Источник	https://torgi.gov.ru/new/public/notices/view/21000016390000001497

Организатор торгов

Наименование	МЕЖРЕГИОНАЛЬНОЕ ТЕРРИТОРИАЛЬНОЕ УПРАВЛЕНИЕ ФЕДЕРАЛЬНОГО АГЕНТСТВА ПО УПРАВЛЕНИЮ ГОСУДАРСТВЕННЫМ ИМУЩЕСТВОМ В КУРСКОЙ И БЕЛГОРОДСКОЙ ОБЛАСТЯХ
ИНН	3123198660
КПП	312301001
ОГРН	1093123008241
Почтовый адрес	308024, Белгородская область, Г БЕЛГОРОД, УЛ МОКРОУСОВА, Д. 6
Фактический адрес	обл Белгородская, г.о. город Белгород, г Белгород, ул Мокроусова, дом 6

Фото от продавца








HAVAL
С957ВА 46




4WD

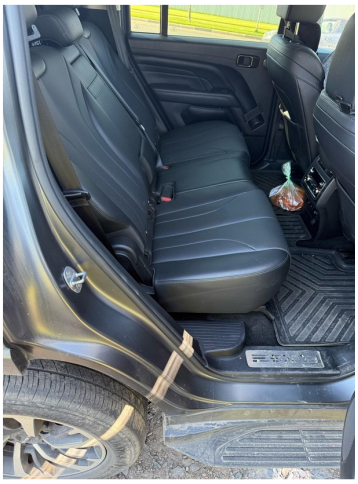




HAVAL

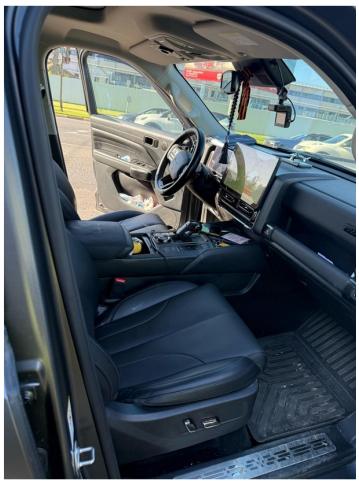

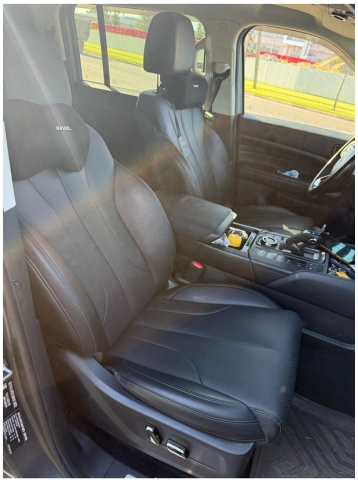


HAVAL


4WD


HAVAL
с957ВА46