Продажа Транспортное средство 2006 в Забайкальском крае на торгах

Антонова Наталья Игоревна
+7(982)2400060
arest03@list.ru

Грузовой самосвал: ШААНКСИ; SX3254JS384; 2006 г.в., г/н М962НХ75, цвет вишневый, VIN: LZGJLJS486G035802, Номер шасси (рамы): LZGJLJS486G035802. ПТС отсутствует. Автомобиль не на ходу, сломана турбина

Грузовой самосвал: ШААНКСИ; SX3254JS384; 2006 г.в., г/н М962НХ75, цвет вишневый, VIN: LZGJLJS486G035802, Номер шасси (рамы): LZGJLJS486G035802. ПТС отсутствует. Автомобиль не на ходу, сломана турбина

Марка грузовика: ШААНКСИ;; Модель грузовика: SX3254JS384; Год выпуска: 2006; Тип кузова грузовика: Грузовой самосвал:; VIN номер: LZGJLJS486G035802; Назначение: Прямое

Данные торгов	
Номер извещения	23000002830000000236
Дата публикации	24.11.2026 22:15
Форма проведения	Аукцион
Статус торгов	Объявлены
Шаг торгов	5262.35 р
Приёма заявок	26.11.2026 07:00 - 25.12.2026 15:00
Дата проведения торгов	29.12.2026 06:00
Место проведения	РТС-тендер (https://www.rts-tender.ru/)
Задаток	105247.00 р
Срок и порядок	Задаток вносится в срок приема заявок на счет ЭТП в соответствии с Регламентом ЭТП в срок не позднее 27.12.2026 г. Порядок возврата задатка регламентируются правила ЭТП
Порядок ознакомления	В соответствии с извещением о торгах и документацией аукциона
Источник	https://torgi.gov.ru/new/public/notices/view/23000002830000000236

Организатор торгов	
Наименование	Индивидуальный предприниматель АНТОНОВА НАТАЛЬЯ ИГОРЕВНА
ИНН	590506846293
ОГРН	319595800120242
Почтовый адрес	614054, пермский край регион, пермь город, гашкова улица, д. 53,
Фактический адрес	614054, пермский край регион, пермь город, гашкова улица, д. 53,

Фото от продавца









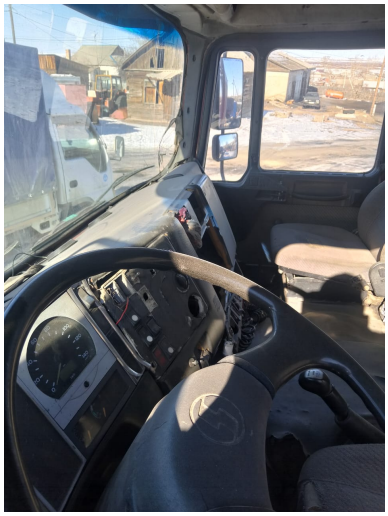




М962НХ75



