Продажа LADA KALINA 2013 в Республике Северная Осетия на торгах

Кучумов Леонид Борисович
+7(911)6730059
ksps0029@yandex.ru

Лот №6 Транспортное средство «Лада Калина 219220»,

Транспортное средство «Лада Калина 219220», 2013 г.в., г/н В230НВ06 рус, VIN XTA219220D0011482 (по прямому назначению)

Вид транспорта: Легковой; Марка: Лада; Модель: Лада Калина 219220; Год выпуска: 2013; Государственный регистрационный знак: В230НВ06 рус; VIN номер: XTA219220D0011482; Назначение: Прямое

Данные торгов	
Номер извещения	24000032340000000029
Дата публикации	25.11.2026 08:39
Форма проведения	Аукцион
Статус торгов	Объявлены
Шаг торгов	4000.00 р
Приёма заявок	25.11.2026 21:00 - 21.12.2026 20:59
Дата проведения торгов	28.12.2026 08:00
Место проведения	РАД (https://catalog.lot-online.ru/)
Задаток	8000.00 р
Срок и порядок	Для участия в аукционе претендент вносит задаток в размере 10 % от начальной цены на специальный счет, открытый им в одном из банков, перечень которых установлен распоряжением Правительства Российской Федерации от 13.07.2018 №1451-р, в порядке, предусмотренном законодательством Российской Федерации о контрактной системе в сфере закупок товаров, работ, услуг для обеспечения государственных и муниципальных нужд.

Порядок ознакомления	Осмотр объектов осуществляется каждую среду и пятницу с 15 ч.00 мин. до 16 ч. 00 мин. по московскому времени с даты размещения извещения о проведении реализации имущества на официальном сайте, но не позднее чем за два рабочих дня до даты окончания срока подачи заявок на участие в реализации имущества. За дополнительной информацией можно обратиться к Продавцу по приемным дням: понедельник – с 11 до 13 ч., среда – с 11 до 13 ч. (МСК), кроме праздничных дней по адресу: РСО-Алания, г. Владикавказ, ул. Чкалова,6, по тел. 8 (8672) 51-50-74. - ознакомление с имуществом производится в присутствии представителя продавца по указанным адресам хранения (местонахождения) имущества, предварительно направив заявку на осмотр имущества.
Источник	https://torgi.gov.ru/new/public/notices/view/24000032340000000029

Организатор торгов

Наименование	ОБЩЕСТВО С ОГРАНИЧЕННОЙ ОТВЕТСТВЕННОСТЬЮ "АНДАР"
ИНН	7841042604
КПП	781301001
ОГРН	1167847289378
Почтовый адрес	197046, Г.САНКТ-ПЕТЕРБУРГ, ВН.ТЕР.Г. МУНИЦИПАЛЬНЫЙ ОКРУГ ПОСАДСКИЙ, УЛ. МАЛАЯ ПОСАДСКАЯ, Д. 15, ЛИТЕРА А, ПОМЕЩ. 29-Н
Фактический адрес	197198, г Санкт-Петербург, пр-кт Малый П.С., д. 3Н, кв. 8

Фото от продавца

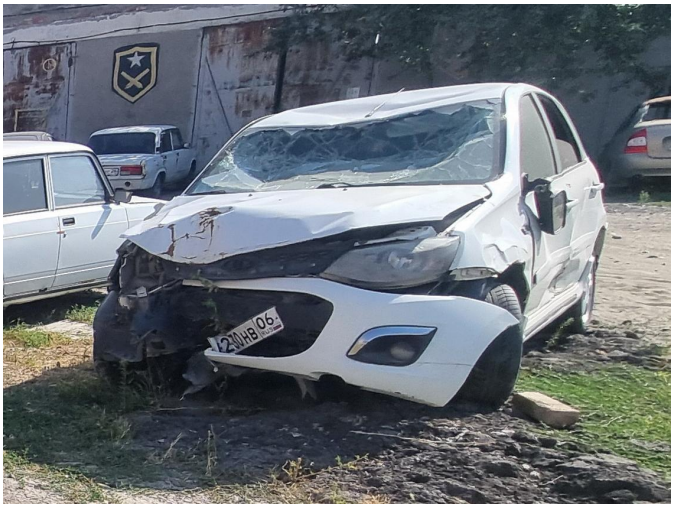




В 230 НВ 06
RUS