Продажа LADA SAMARA 2011 в Республике Башкортостан на торгах

Вешнякова Дарья Игоревна
+7 (347) 250-2043
torgi02@rosim.gov.ru

ВАЗ 211440, 2011 г.в., гос. рег. знак Е969АА102, VIN ХТА211440В4998261

ВАЗ 211440, 2011 г.в., гос. рег. знак Е969АА102, VIN ХТА211440В4998261Работоспособность не проверялась.Реализация по прямому назначению.

Вид транспорта: Легковой автомобиль; Марка: ВАЗ; Модель: 211440; Год выпуска: 2011; Назначение: Прямое; VIN номер: ХТА211440В4998261

Данные торгов	
Номер извещения	21000022850000000941
Дата публикации	25.11.2026 11:11
Форма проведения	Аукцион
Статус торгов	Объявлены
Шаг торгов	6554.00 р
Приёма заявок	01.12.2026 06:00 - 28.12.2026 18:59
Дата проведения торгов	12.01.2027 04:00
Место проведения	РТС-тендер (https://www.rts-tender.ru/)
Задаток	13108.00 р
Срок и порядок	Порядок внесения задатка установлен пунктами п. 12 и п. 25 Положения о порядке реализации имущества, обращенного в собственность государства, вещественных доказательств, изъятых вещей, а также задержанных таможенными органами товаров, утвержденного постановлением Правительства РФ от 30.09.2015 № 1041»
Порядок ознакомления	Ознакомиться с имуществом можно в рабочие дни в период приема заявок с 10:00 часов до 17:00 часов (по местному времени). Осмотр имущества осуществляется по предварительной записи с контактными лицами по номеру телефона Продавца.
Источник	https://torgi.gov.ru/new/public/notices/view/21000022850000000941

Организатор торгов

Наименование	ТЕРРИТОРИАЛЬНОЕ УПРАВЛЕНИЕ ФЕДЕРАЛЬНОГО АГЕНТСТВА ПО УПРАВЛЕНИЮ ГОСУДАРСТВЕННЫМ ИМУЩЕСТВОМ В РЕСПУБЛИКЕ БАШКОРТОСТАН
ИНН	0275069800
КПП	027501001
ОГРН	1100280001260
Почтовый адрес	450076, РЕСПУБЛИКА БАШКОРТОСТАН, Г. УФА, УЛ. АКСАКОВА, Д.62
Фактический адрес	Респ Башкортостан, г.о. город Уфа, г Уфа, ул Аксакова, дом 62

Фото от продавца










HONOR 9X
DUAL CAMERA

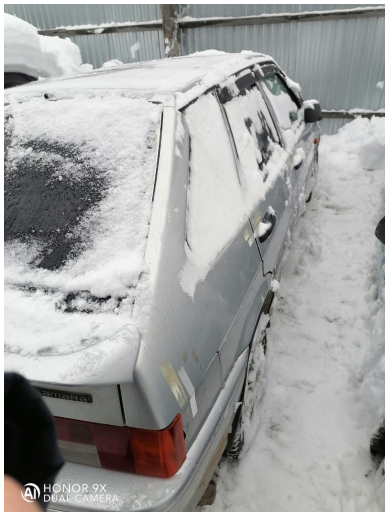
HONOR 9X
DUAL CAMERA


HONOR 9X
DUAL CAMERA