Продажа VOLKSWAGEN TIGUAN 2010 в Архангельской области на торгах

Ельцова Ирина Николаевна
+7 (818) 220-1714
tu29@rosim.gov.ru

Транспортное средство Volkswagen Tiguan, 2010 года выпуска, цвет – белый, VIN XW8ZZZ5NZBG103087, государственный номер О425ВК29. Состояние ТС: повреждение лакокрасочного покрытия на переднем бампере, на левой передней двери, сколы и многочисленные очаги коррозии.

Транспортное средство Volkswagen Tiguan, 2010 года выпуска, цвет – белый, VIN XW8ZZZ5NZBG103087, государственный номер О425ВК29. Состояние ТС: повреждение лакокрасочного покрытия на переднем бампере, на левой передней двери, сколы и многочисленные очаги коррозии. 1 Штука (шт)

Вид транспорта: Легковой; Марка: Volkswagen; Модель: Tiguan; Год выпуска: 2010; Назначение: Прямое; VIN номер: XW8ZZZ5NZBG103087

Данные торгов	
Номер извещения	21000015630000002768
Дата публикации	26.11.2026 14:02
Форма проведения	Аукцион
Статус торгов	Объявлены
Шаг торгов	23162.50 р
Приёма заявок	26.11.2026 21:01 - 24.12.2026 20:59
Дата проведения торгов	29.12.2026 08:00
Место проведения	РТС-тендер (https://www.rts-tender.ru/)
Задаток	69487.50 р
Срок и порядок	Перевод задатка претендентами осуществляется до даты окончания приема заявок на счет электронной площадки «РТС-Тендер» в соответствии с регламентом электронной площадки». Указанное извещение является публичной офертой для заключения договора о задатке в соответствии со ст. 437 Гражданского кодекса РФ. Перечисление задатка является акцептом такой оферты, после чего договор о задатке считается заключенным.
Порядок ознакомления	Имущество принято по документам ИП Загвоздиным А.О., детальное местонахождение имущества необходимо уточнить по номеру телефона: 89095559919

Источник	https://torgi.gov.ru/new/public/notices/view/21000015630000002768

Организатор торгов

Наименование	МЕЖРЕГИОНАЛЬНОЕ ТЕРРИТОРИАЛЬНОЕ УПРАВЛЕНИЕ ФЕДЕРАЛЬНОГО АГЕНТСТВА ПО УПРАВЛЕНИЮ ГОСУДАРСТВЕННЫМ ИМУЩЕСТВОМ В АРХАНГЕЛЬСКОЙ ОБЛАСТИ И НЕНЕЦКОМ АВТОНОМНОМ ОКРУГЕ
ИНН	2901194203
КПП	290101001
ОГРН	1092901006725
Почтовый адрес	163000, АРХАНГЕЛЬСКАЯ ОБЛАСТЬ, Г. АРХАНГЕЛЬСК, УЛ. КАРЛА ЛИБКНЕХТА, Д.2
Фактический адрес	обл Архангельская, г.о. город Архангельск, г Архангельск, ул Карла Либкнехта, дом 2

Фото от продавца



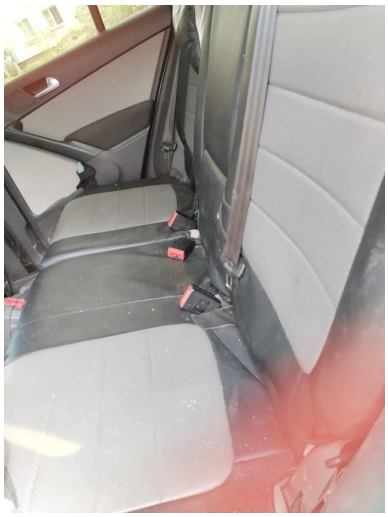

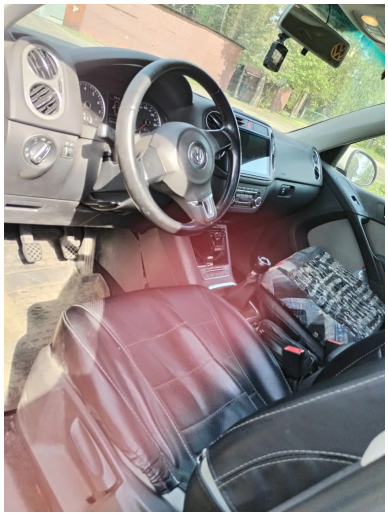




О425ВК 29
RUS






TIGUAN
TSI
О425ВК 29
RUS




РОССИЙСКАЯ ФЕДЕРАЦИЯ
СВИДЕТЕЛЬСТВО О РЕГИСТРАЦИИ ТС
CERTIFICAT D'IMMATRICULATION
Государственный регистрационный номер
О425ВК29
Идентификационный номер (VIN)
XW8ZZZ5NZB6103087
Марка
АОДЖСВАГЕН ТИГУАН
VOLKSWAGEN TIGUAN
Модель
Тип ТС
Легковой прочее
Категория ТС (ABCD, прицеп)
B/M1
Год выпуска ТС
2010
Шасси (рама) №
ОТСУТСТВУЕТ
Кузов (кабина, прицеп) №
XW8ZZZ5NZB6103087
Цвет
Белый
Одобрение типа ТС №
РОССRU.НТО2.Е06470Р1
Экологический класс
ЧЕТВЕРТЫЙ
Паспорт ТС №
40НХ
509269
Технически допустимая макс.масса, кг
2170
Масса в снаряженном состоянии, кг
1599
99 32 405374

