Продажа RENAULT LOGAN 2015 в Удмуртской Республике на торгах

Журунбаев Алибек Ахметуллович
+7(961)934-71-62
torgi18@meridian-56.ru

Легковой автомобиль Renault Logan, 2015 года выпуска, государственный номер М337ТР18, идентификационный номер (VIN) X7L4SRAV452703415, № двигателя UB40771, рабочий объём двигателя – 1598 куб. см, мощность двигателя 82 л.с., 60,29 кВт.

(вторичные торги). Легковой автомобиль Renault Logan, 2015 года выпуска, государственный номер М337ТР18, идентификационный номер (VIN) X7L4SRAV452703415, № двигателя UB40771, рабочий объём двигателя – 1598 куб. см, мощность двигателя 82 л.с., 60,29 кВт. Местонахождение: Удмуртская Республика, г. Ижевск, ул. Октябринская, 19. Обременение – аресты, залог в пользу АО «ТБанк». Собственник – Стерхов А.М. (уведомление № 1526 от 17.09.2026). Судебный пристав-исполнитель Ленинского РОСП г. Ижевска УФССП России по УР Кротова Д.Х. (тел. +7 (3412)57-02-91).

Вид транспорта: Легковой; Марка: RENAULT; Модель: Logan; Год выпуска: 2015; Государственный регистрационный знак: М337ТР18; VIN номер: X7L4SRAV452703415; Назначение: Прямое

Данные торгов	
Номер извещения	24000032040000000290
Дата публикации	26.11.2026 17:01
Форма проведения	Аукцион
Статус торгов	Объявлены
Шаг торгов	3179.00 р
Приёма заявок	26.11.2026 18:00 - 24.12.2026 09:00
Дата проведения торгов	29.12.2026 07:00
Место проведения	ФАБРИКАНТ (https://www.fabrikant.ru)
Задаток	47685.00 р

Срок и порядок	Заявители обязаны внести задаток в необходимом размере до дня окончания приема заявок (включительно). Документом, подтверждающим внесение претендентом задатка для участия в торгах, является информация ЭТП о наличии на счете претендента заблокированных денежных средств в размере суммы задатка. В случае отказа от подписания протокола о результатах торгов и невнесения денежных средств в счет оплаты приобретенного имущества, задаток победителю не возвращается.
Порядок ознакомления	Организатор торгов имеет возможность ознакомить с копиями только тех документов на имущество, которые были предоставлены судебным приставом-исполнителем при передаче арестованного имущества на торги и не содержащими персональные данные.
Источник	https://torgi.gov.ru/new/public/notices/view/24000032040000000290

Организатор торгов

Наименование	ОБЩЕСТВО С ОГРАНИЧЕННОЙ ОТВЕТСТВЕННОСТЬЮ "МЕРИДИАН"
ИНН	5623031278
КПП	562301001
ОГРН	1245600010127
Почтовый адрес	461330, ОРЕНБУРГСКАЯ ОБЛАСТЬ, М.Р-Н БЕЛЯЕВСКИЙ, С.П. БЕЛЯЕВСКИЙ СЕЛЬСОВЕТ, С БЕЛЯЕВКА, УЛ МОЛОДЕЖНАЯ, Д. 16
Фактический адрес	обл Оренбургская, м.р-н Беляевский, с.п. Беляевский сельсовет, с Беляевка, ул Молодежная, дом 16

Фото от продавца





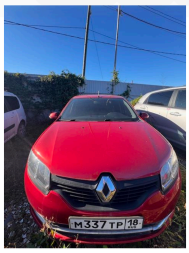
М337ТР 19
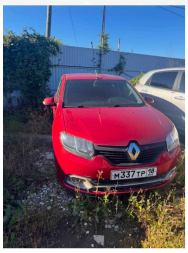
М337ТР 19
