Продажа JAC 2022 в Удмуртской Республике на торгах

Журунбаев Алибек Ахметуллович
+7(961)934-71-62
torgi18@meridian-56.ru

Электропогрузчик CPD 30 JAC, 2022 года выпуска, государственный номер 18УЕ0629, идентификационный номер (VIN) 220245996, мощность двигателя 16,8 л.с., 22,6 кВт.

(вторичные торги). Электропогрузчик CPD 30 JAC, 2022 года выпуска, государственный номер 18УЕ0629, идентификационный номер (VIN) 220245996, мощность двигателя 16,8 л.с., 22,6 кВт. Местонахождение: Удмуртская Республика, г. Ижевск, ш. Воткинское, 180а. Обременение – аресты, залог в пользу ПАО «Сбербанк». Собственник – ООО «Миадом ОПТ» (ИНН 1840099075) (уведомление № 1544 от 17.09.2026). Судебный пристав-исполнитель Устиновского РОСП г. Ижевска УФССП России по УР Кабанова Т.С. (тел. +7 (3412)57-02-91).

Марка: Электропогрузчик CPD 30 JAC; Модель: Электропогрузчик CPD 30 JAC; Год выпуска: 2022; VIN (заводской) номер: 220245996; Назначение: Прямое

Данные торгов	
Номер извещения	24000032040000000290
Дата публикации	26.11.2026 17:01
Форма проведения	Аукцион
Статус торгов	Объявлены
Шаг торгов	11685.80 р
Приёма заявок	26.11.2026 18:00 - 24.12.2026 09:00
Дата проведения торгов	29.12.2026 07:00
Место проведения	ФАБРИКАНТ (https://www.fabrikant.ru)
Задаток	175287.00 р

Срок и порядок	Заявители обязаны внести задаток в необходимом размере до дня окончания приема заявок (включительно). Документом, подтверждающим внесение претендентом задатка для участия в торгах, является информация ЭТП о наличии на счете претендента заблокированных денежных средств в размере суммы задатка. В случае отказа от подписания протокола о результатах торгов и невнесения денежных средств в счет оплаты приобретенного имущества, задаток победителю не возвращается.
Порядок ознакомления	Организатор торгов имеет возможность ознакомить с копиями только тех документов на имущество, которые были предоставлены судебным приставом-исполнителем при передаче арестованного имущества на торги и не содержащими персональные данные.
Источник	https://torgi.gov.ru/new/public/notices/view/24000032040000000290

Организатор торгов

Наименование	ОБЩЕСТВО С ОГРАНИЧЕННОЙ ОТВЕТСТВЕННОСТЬЮ "МЕРИДИАН"
ИНН	5623031278
КПП	562301001
ОГРН	1245600010127
Почтовый адрес	461330, ОРЕНБУРГСКАЯ ОБЛАСТЬ, М.Р-Н БЕЛЯЕВСКИЙ, С.П. БЕЛЯЕВСКИЙ СЕЛЬСОВЕТ, С БЕЛЯЕВКА, УЛ МОЛОДЕЖНАЯ, Д. 16
Фактический адрес	обл Оренбургская, м.р-н Беляевский, с.п. Беляевский сельсовет, с Беляевка, ул Молодежная, дом 16

Фото от продавца

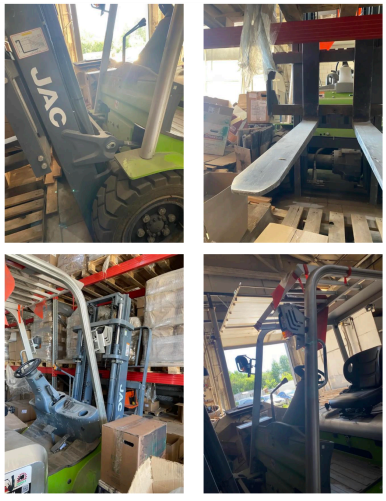






JAC


JAC



