Продажа MAZDA 3 2012 в Ростовской области на торгах

Квачева Екатерина Сергеевна
+78632441703
tu61@rosim.gov.ru

Легковой автомобиль Mazda 3, 2012 г.в., г/н Т531РУ161, VIN JMZBL14Z511543095, белого цвета, пробег 274 000 км., имеет повреждения, в залоге, должник Мячина Е.Ю., (Поручение ТУ Росимущества в РО от 18.11.2026 № 61-1997-У). Адрес (местоположение): Ростовская область, г. Ростов-на-Дону, пр-кт Ленина, 111.

Легковой автомобиль Mazda 3, 2012 г.в., г/н Т531РУ161, VIN JMZBL14Z511543095, белого цвета, пробег 274 000 км., задняя левая дверь имеет повреждения в виде вмятины и царапины с повреждением ЛКП, крышка багажника имеет повреждения в виде вмятины и царапины с повреждением ЛКП, задний бампер имеет цельное повреждение, задняя правая часть имеет повреждение в виде вмятин и потертостей, отсутствует фрагмент заднего подкрыльника, передняя пассажирская дверь имеет повреждение ЛКП в зоне порога,и переднее правое крыло - сбито крепление, имеется помутнение передних фар, притертости переднего бампера, помят г/н, на лобовом стекле скол в верхней части, диски имеют повреждения в виде царапин, задняя левая фара имеет потертости и царапины, в залоге, должник Мячина Е.Ю., (Поручение ТУ Росимущества в РО от 18.11.2026 № 61-1997-У). Адрес (местоположение): Ростовская область, г. Ростов-на-Дону, пр-кт Ленина, 111.

Вид транспорта: Легковой автомобиль; Марка: Mazda 3; Модель: Mazda 3; Год выпуска: 2013; Пробег: 274000; Государственный регистрационный знак: Т531РУ161; VIN номер: JMZBL14Z511543095; Назначение: Прямое

Данные торгов	
Номер извещения	21000007570000000618
Дата публикации	27.11.2026 08:50
Форма проведения	Аукцион
Статус торгов	Объявлены
Шаг торгов	17520.00 р
Приёма заявок	27.11.2026 14:00 - 12.01.2027 05:00
Дата проведения торгов	14.01.2027 06:00
Место проведения	РТС-тендер (https://www.rts-tender.ru/)
Задаток	116800.00 р

Срок и порядок	Заявители обязаны внести задаток в необходимом размере до дня окончания приема заявок (включительно). Задаток перечисляется на счет ЭТП. Документом, подтверждающим внесение претендентом задатка для участия в торгах, является информация ЭТП о наличии на счете претендента заблокированных денежных средств в размере суммы задатка. Подробные условия в аукционной документации (см. прикрепленный файл)
Порядок ознакомления	Ознакомление с документами на имущество осуществляется на основании заявления претендента с обязательным приложением согласия на обработку персональных данных, поданных организатору торгов не позднее чем за 3 дня до даты осмотра (форма заявления и согласия прилагается).
Источник	https://torgi.gov.ru/new/public/notices/view/21000007570000000618

Организатор торгов

Наименование	ТЕРРИТОРИАЛЬНОЕ УПРАВЛЕНИЕ ФЕДЕРАЛЬНОГО АГЕНТСТВА ПО УПРАВЛЕНИЮ ГОСУДАРСТВЕННЫМ ИМУЩЕСТВОМ В РОСТОВСКОЙ ОБЛАСТИ
ИНН	6163097776
КПП	616401001
ОГРН	1096195001704
Почтовый адрес	344002, РОСТОВСКАЯ ОБЛАСТЬ, Г.О. ГОРОД РОСТОВ-НА-ДОНУ, Г РОСТОВ-НА-ДОНУ, УЛ БОЛЬШАЯ САДОВАЯ, ЗД. 68
Фактический адрес	обл Ростовская, г.о. город Ростов-на-Дону, г Ростов-на-Дону, ул Большая Садовая

Фото от продавца

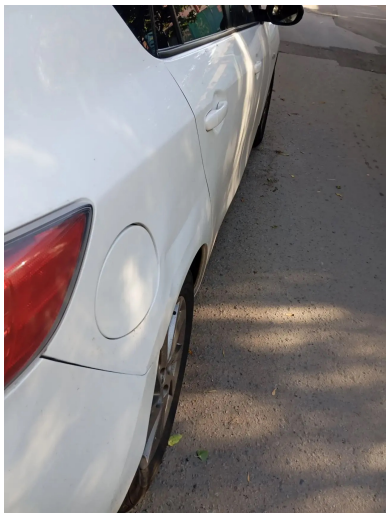




Т531РУ161
RUS
mazda
(863) 227 60 60
ААА МОТОРС



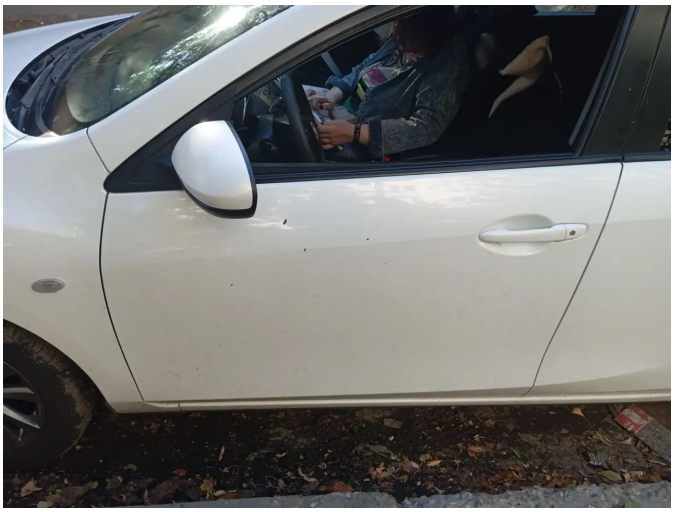














Т531РУ 161


Т531РУ161


Т531РУ






Т531РУ 161
RUS




Т531РУ161



