Продажа FORD EXPLORER 2016 в Ростовской области на торгах

Квачева Екатерина Сергеевна
+78632441703
tu61@rosim.gov.ru

Легковой автомобиль Ford Explorer, 2016 г.в., г/н А673ВТ761, VIN Z6FBXXESWBGE49021, черного цвета, снята задняя балка и подрамник, сняты задние двери, необходим ремонт ходовой части, пробег 360 486 км., б/у, в не рабочем состоянии, имеются многочисленные потертости и царапины лакокрасочного покрытия, в залоге, должник ЗАО Аникинский горно-обогатительный комбинат (ИНН 6114007988). Адрес (местоположение): Ростовская область, Каменский район, х. Аникин.

Легковой автомобиль Ford Explorer, 2016 г.в., г/н А673ВТ761, VIN Z6FBXXESWBGE49021, черного цвета, снята задняя балка и подрамник, сняты задние двери, необходим ремонт ходовой части, пробег 360 486 км., б/у, в не рабочем состоянии, имеются многочисленные потертости и царапины лакокрасочного покрытия, в залоге, должник ЗАО Аникинский горно-обогатительный комбинат (ИНН 6114007988), (Поручение ТУ Росимущества в РО от 03.06.2026 № 61-650-У). Адрес (местоположение): Ростовская область, Каменский район, х. Аникин.

Вид транспорта: Легковой автомобиль; Марка: Ford Explorer; Модель: Ford Explorer; Год выпуска: 2016; Пробег: 360486; Государственный регистрационный знак: А673ВТ761; VIN номер: Z6FBXXESWBGE49021; Назначение: Прямое

Данные торгов	
Номер извещения	21000007570000000618
Дата публикации	27.11.2026 08:50
Форма проведения	Аукцион
Статус торгов	Объявлены
Шаг торгов	44823.28 р
Приёма заявок	27.11.2026 14:00 - 12.01.2027 05:00
Дата проведения торгов	14.01.2027 06:00
Место проведения	РТС-тендер (https://www.rts-tender.ru/)
Задаток	298821.92 р

Срок и порядок	Заявители обязаны внести задаток в необходимом размере до дня окончания приема заявок (включительно). Задаток перечисляется на счет ЭТП. Документом, подтверждающим внесение претендентом задатка для участия в торгах, является информация ЭТП о наличии на счете претендента заблокированных денежных средств в размере суммы задатка. Подробные условия в аукционной документации (см. прикрепленный файл)
Порядок ознакомления	Ознакомление с документами на имущество осуществляется на основании заявления претендента с обязательным приложением согласия на обработку персональных данных, поданных организатору торгов не позднее чем за 3 дня до даты осмотра (форма заявления и согласия прилагается).
Источник	https://torgi.gov.ru/new/public/notices/view/21000007570000000618

Организатор торгов

Наименование	ТЕРРИТОРИАЛЬНОЕ УПРАВЛЕНИЕ ФЕДЕРАЛЬНОГО АГЕНТСТВА ПО УПРАВЛЕНИЮ ГОСУДАРСТВЕННЫМ ИМУЩЕСТВОМ В РОСТОВСКОЙ ОБЛАСТИ
ИНН	6163097776
КПП	616401001
ОГРН	1096195001704
Почтовый адрес	344002, РОСТОВСКАЯ ОБЛАСТЬ, Г.О. ГОРОД РОСТОВ-НА-ДОНУ, Г РОСТОВ-НА-ДОНУ, УЛ БОЛЬШАЯ САДОВАЯ, ЗД. 68
Фактический адрес	обл Ростовская, г.о. город Ростов-на-Дону, г Ростов-на-Дону, ул Большая Садовая

Фото от продавца





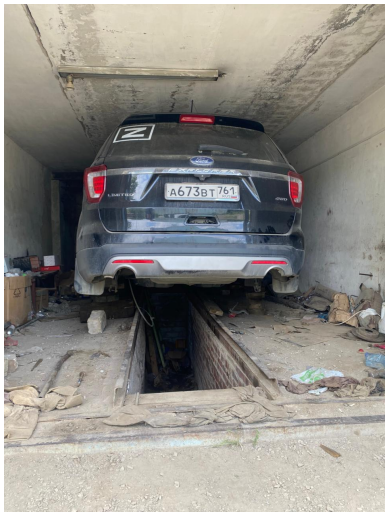
A673BT761



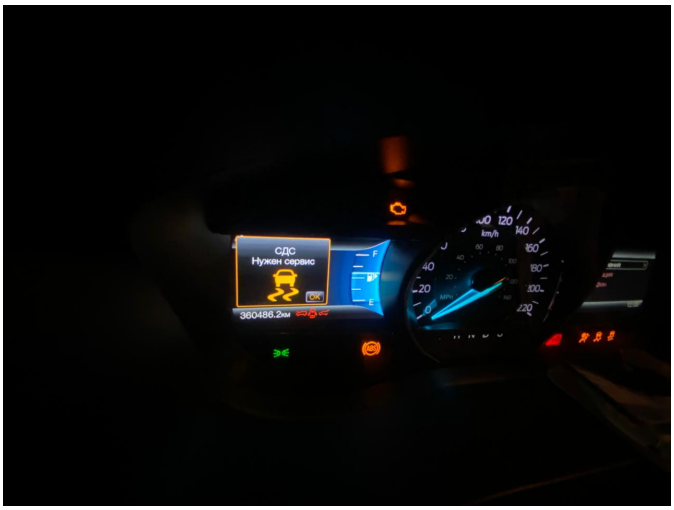
СДС
Нужен сервис
360486.2км