Продажа BMW X5 2007 в Ростовской области на торгах

Квачева Екатерина Сергеевна
+78632441703
tu61@rosim.gov.ru

Легковой автомобиль BMW X5, 2007 г.в., г/н T269TA161, VIN WBAFF41030L106128, черного цвета, имеются множественные повреждения, должник Чередниченко С.В., (Поручение ТУ Росимущества в РО от 28.09.2026 № 61-1737-У). Адрес (местоположение): Ростовская область, г. Гуково, ул. Рылеева, д. 31.

Легковой автомобиль BMW X5, 2007 г.в., г/н T269TA161, VIN WBAFF41030L106128, черного цвета, на кузове имеются многочисленные сколы и царапины, потертости, состояние ЛКП не оценивалось, имеются сколы и трещина на лобовом стекле, трещина на передней фаре, помят г/н спереди, имеются незначительные повреждения заднего бампера, трещина на заднем стоп сигнале, отсутствует задняя щетка стеклоочистителя, летняя резина PIRELLI 277140 R 20, должник Чередниченко С.В., (Поручение ТУ Росимущества в РО от 28.09.2026 № 61-1737-У). Адрес (местоположение): Ростовская область, г. Гуково, ул. Рылеева, д. 31.

Вид транспорта: Легковой автомобиль; Марка: BMW X5; Модель: BMW X5; Год выпуска: 2007; Государственный регистрационный знак: T269TA161; VIN номер: WBAFF41030L106128; Назначение: Прямое

Данные торгов	
Номер извещения	21000007570000000618
Дата публикации	27.11.2026 08:50
Форма проведения	Аукцион
Статус торгов	Объявлены
Шаг торгов	25507.65 р
Приёма заявок	27.11.2026 14:00 - 12.01.2027 05:00
Дата проведения торгов	14.01.2027 06:00
Место проведения	РТС-тендер (https://www.rts-tender.ru/)
Задаток	170051.00 р

Срок и порядок	Заявители обязаны внести задаток в необходимом размере до дня окончания приема заявок (включительно). Задаток перечисляется на счет ЭТП. Документом, подтверждающим внесение претендентом задатка для участия в торгах, является информация ЭТП о наличии на счете претендента заблокированных денежных средств в размере суммы задатка. Подробные условия в аукционной документации (см. прикрепленный файл)
Порядок ознакомления	Ознакомление с документами на имущество осуществляется на основании заявления претендента с обязательным приложением согласия на обработку персональных данных, поданных организатору торгов не позднее чем за 3 дня до даты осмотра (форма заявления и согласия прилагается).
Источник	https://torgi.gov.ru/new/public/notices/view/21000007570000000618

Организатор торгов

Наименование	ТЕРРИТОРИАЛЬНОЕ УПРАВЛЕНИЕ ФЕДЕРАЛЬНОГО АГЕНТСТВА ПО УПРАВЛЕНИЮ ГОСУДАРСТВЕННЫМ ИМУЩЕСТВОМ В РОСТОВСКОЙ ОБЛАСТИ
ИНН	6163097776
КПП	616401001
ОГРН	1096195001704
Почтовый адрес	344002, РОСТОВСКАЯ ОБЛАСТЬ, Г.О. ГОРОД РОСТОВ-НА-ДОНУ, Г РОСТОВ-НА-ДОНУ, УЛ БОЛЬШАЯ САДОВАЯ, ЗД. 68
Фактический адрес	обл Ростовская, г.о. город Ростов-на-Дону, г Ростов-на-Дону, ул Большая Садовая

Фото от продавца

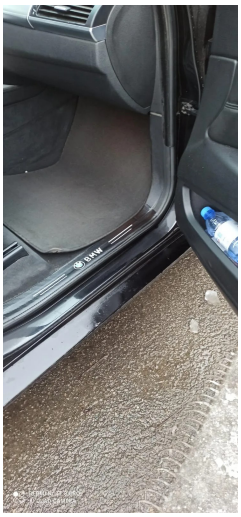




Т269ТА 161
REDMI NOTE 8 PRO
AI QUAD CAMERA

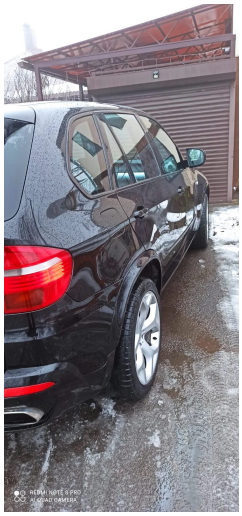
REDMI NOTE 8 PRO
AI QUAD CAMERA

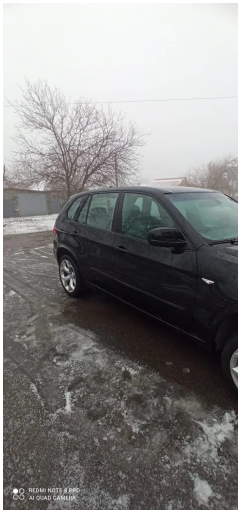
REDMI NOTE 8 PRO
AI QUAD CAMERA

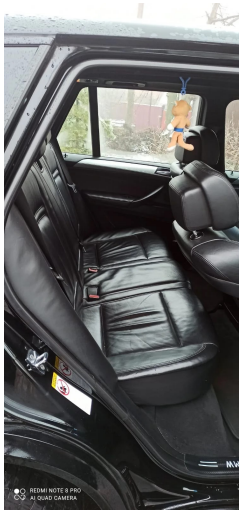
REDMI NOTE 8 PRO
AI QUAD CAMERA


REDMI NOTE 8 PRO
AI QUAD CAMERA


REDMI NOTE 8 PRO
AI QUAD CAMERA

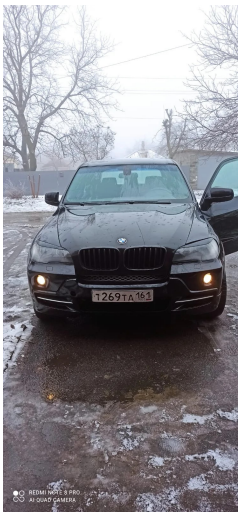
Т269ТА 161
REDMI NOTE 8 PRO
AI QUAD CAMERA

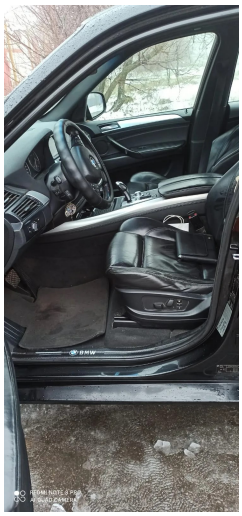
BMW
REDMI NOTE 8 PRO
AI QUAD CAMERA


Т269ТА 161

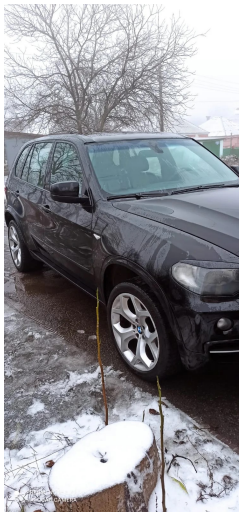


Т269ТА 161

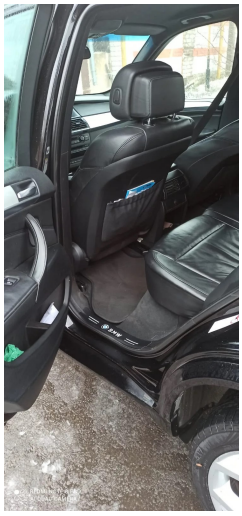







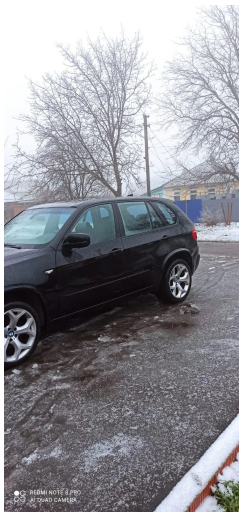





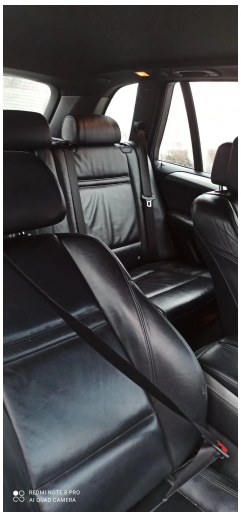


Т269ТА 161

