Продажа MITSUBISHI OUTLANDER 2012 в Красноярском крае на торгах

Маштаков Дмитрий Викторович
79509951159
mashtakov24@yandex.ru

Автомобиль Mitsubishi Outlander, г/н М228ТВ124, 2012г.в., VIN JMBXTGF3WDZ000310, после ДТП, комплектность и состояние не проверялась данное имущество обращено в доход государства, (Документы отсутствуют)Находится г. Красноярск-90% Имущество находится в залоге у банка Повторная публикация в связи с отказом покупателя

Автомобиль Mitsubishi Outlander, г/н М228ТВ124, 2012г.в., VIN JMBXTGF3WDZ000310, после ДТП, комплектность и состояние не проверялась данное имущество обращено в доход государства, (Документы отсутствуют)Находится г. Красноярск-90% Имущество находится в залоге у банка Повторная публикация в связи с отказом покупателя

Вид транспорта: легковой; Марка: Mitsubishi Outlander,; Модель: Mitsubishi Outlander,; Год выпуска: 2012; Пробег: 0; Объем двигателя: не установлен; Коробка передач: не установлен; Привод: не установлен; Государственный регистрационный знак: М228ТВ124; Мощность двигателя: не установлен; VIN номер: JMBXTGF3WDZ000310; Экологический класс: 4; Дата государственного регистрационного знака: 2001-01-01; Назначение: Прямое

Данные торгов	
Номер извещения	25000038090000000363
Дата публикации	27.11.2026 13:04
Форма проведения	Аукцион
Статус торгов	Объявлены
Шаг торгов	5807.97 р
Приёма заявок	27.11.2026 13:30 - 22.12.2026 15:00
Дата проведения торгов	28.12.2026 04:00
Место проведения	ТЭК-Торг (https://www.tektorg.ru)
Задаток	11615.94 р
Срок и порядок	Для участия в реализации имущества и вещественных доказательств претендент вносит задаток на специальный счет, открытый им в одном из банков, Перечень которых установлен Распоряжением Правительства РФ от 13.07.2018 N 1451-р

Порядок ознакомления	проведения осмотра имущества осуществляется на основании поданного Организатору торгов в письменной форме (в том числе посредством электронной почты) заявления и копии паспорта
Источник	https://torgi.gov.ru/new/public/notices/view/25000038090000000363

Организатор торгов

Наименование	Индивидуальный предприниматель МАШТАКОВ ДМИТРИЙ ВИКТОРОВИЧ
ИНН	246315503666
ОГРН	324246800178937
Почтовый адрес	край Красноярский, г.о. город Красноярск, г Красноярск, ул Норильская, дом 4Д, кв. 86
Фактический адрес	край Красноярский, г.о. город Красноярск, г Красноярск, ул Норильская, дом 4Д, кв. 86

Фото от продавца



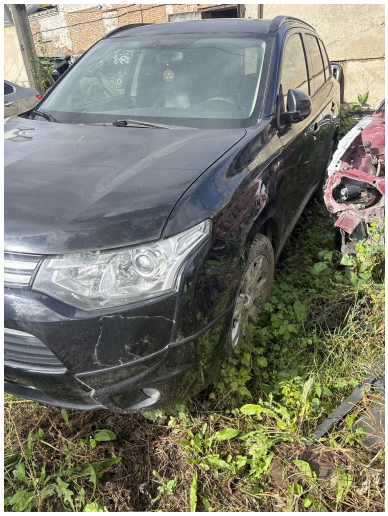




M226TB 124
OUTLANDER