Продажа HONDA CIVIC 2007 в Красноярском крае на торгах

Маштаков Дмитрий Викторович
79509951159
mashtakov24@yandex.ru

Автомобиль Хонда Civic, г/н К588УТ24, 2007 г.в., VIN JHMFD16707S222970, двигатель № 2046965, цвет золотистый, Пороги со следами коррозии фара и бампер разбиты, задняя дверь замята, сколы ЛКП комплектность и состояние не проверялась данное имущество обращено в доход государства, находится в г.Красноярск (Документы и ключи отсутствуют)-90% Повторная публикация в связи с отказом покупателя

Автомобиль Хонда Civic, г/н К588УТ24, 2007 г.в., VIN JHMFD16707S222970, двигатель № 2046965, цвет золотистый, Пороги со следами коррозии фара и бампер разбиты, задняя дверь замята, сколы ЛКП комплектность и состояние не проверялась данное имущество обращено в доход государства, находится в г.Красноярск (Документы и ключи отсутствуют)-90% Повторная публикация в связи с отказом покупателя

Вид транспорта: легковой; Марка: Хонда Цивик; Модель: Хонда Цивик; Год выпуска: 2007; Пробег: 0; Объем двигателя: не установлен; Коробка передач: не установлен; Привод: не установлен; Государственный регистрационный знак: К588УТ24; Мощность двигателя: не установлен; VIN номер: JHMFD16707S222970; Экологический класс: 4; Дата государственного регистрационного знака: 2001-01-01; Назначение: Прямое

Данные торгов	
Номер извещения	25000038090000000363
Дата публикации	27.11.2026 13:04
Форма проведения	Аукцион
Статус торгов	Объявлены
Шаг торгов	3163.72 р
Приёма заявок	27.11.2026 13:30 - 22.12.2026 15:00
Дата проведения торгов	28.12.2026 04:00
Место проведения	ТЭК-Торг (https://www.tektorg.ru)
Задаток	6327.45 р

Срок и порядок	Для участия в реализации имущества и вещественных доказательств претендент вносит задаток на специальный счет, открытый им в одном из банков, Перечень которых установлен Распоряжением Правительства РФ от 13.07.2018 N 1451-р
Порядок ознакомления	проведения осмотра имущества осуществляется на основании поданного Организатору торгов в письменной форме (в том числе посредством электронной почты) заявления и копии паспорта
Источник	https://torgi.gov.ru/new/public/notices/view/25000038090000000363

Организатор торгов

Наименование	Индивидуальный предприниматель МАШТАКОВ ДМИТРИЙ ВИКТОРОВИЧ
ИНН	246315503666
ОГРН	324246800178937
Почтовый адрес	край Красноярский, г.о. город Красноярск, г Красноярск, ул Норильская, дом 4Д, кв. 86
Фактический адрес	край Красноярский, г.о. город Красноярск, г Красноярск, ул Норильская, дом 4Д, кв. 86

Фото от продавца



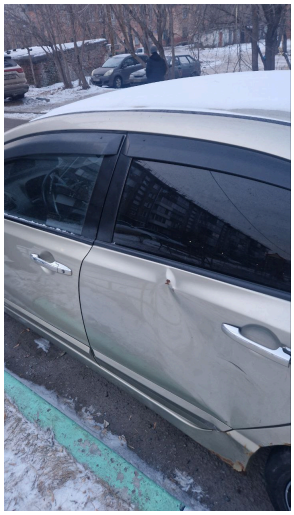


К 588 УТ 24



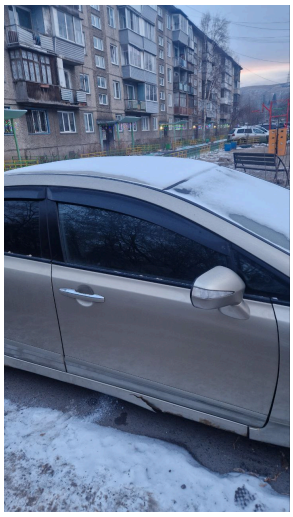


К 588 УТ 24