Продажа BMW Серии 3 в Республике Хакасия на торгах

Евдокимов Олег Валерьевич
+7(913)4474810
oleg300085@mail.ru

Автомобиль БМВ 320D, г/н К931КР19, VIN WBAVG91010VG44470

Техническое состояние не проверялось. Многочисленные следы ржавчины, ДТП. Находится в частично разукомплектованном состоянии. Документы отсутствуют. Наложены запреты на регистрационные действия. Товаросопроводительные документы не передавались. Погрузка и транспортировка имущества с места хранения осуществляется Покупателем, силами Покупателя и за счет Покупателя. Имущество находится в федеральной собственности. Имущество продается в том виде, комплектности и состоянии, в каком оно есть у Продавца. За скрытые дефекты имущества, его возможное нахождение в залоге Продавец ответственности не несет. Все расходы на проведение экспертиз, снятие арестов и запретов на регистрационные действия несет Покупатель. Указание сведений о залоге (об отсутствии обременения) не снимает с покупателей обязанности самостоятельно удостовериться в правовом статусе имущества, Продавец не гарантирует постановку на гос. учет имущества. Приобретенное Покупателем имущество возврату и обмену не подлежит.

Вид транспорта: легковой; Марка: БМВ; Модель: 320D; Государственный регистрационный знак: К931КР19; VIN номер: WBAVG91010VG44470; Назначение: Прямое

Данные торгов	
Номер извещения	23000053960000000152
Дата публикации	28.11.2026 13:54
Форма проведения	Аукцион
Статус торгов	Объявлены
Шаг торгов	20767.89 р
Приёма заявок	29.11.2026 02:00 - 24.12.2026 02:00
Дата проведения торгов	31.12.2026 02:00
Место проведения	ТЭК-Торг (https://www.tektorg.ru)
Задаток	41535.79 р

Срок и порядок	Порядок внесения задатка указан в пункте 5 информационного сообщения, являющимся приложением к настоящей процедуре.
Порядок ознакомления	Время и место осмотра указаны в информационном сообщении, являющимся приложением к настоящей процедуре.
Источник	https://torgi.gov.ru/new/public/notices/view/23000053960000000152

Организатор торгов

Наименование	Индивидуальный предприниматель ЕВДОКИМОВ ОЛЕГ ВАЛЕРЬЕВИЧ
ИНН	190157933943
ОГРН	319190100018314
Почтовый адрес	Респ Хакасия, м.р-н Усть-Абаканский, г.п. Усть-Абаканский поссовет, рп Усть-Абакан, ул Тихая, дом 12
Фактический адрес	Респ Хакасия, м.р-н Усть-Абаканский, г.п. Усть-Абаканский поссовет, рп Усть-Абакан, ул Тихая, дом 12

Фото от продавца

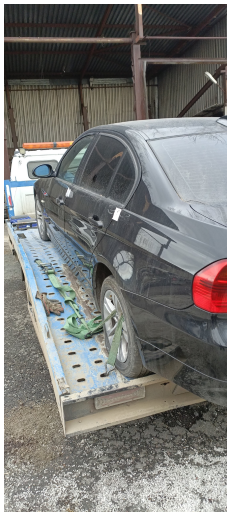




К931КР 19

